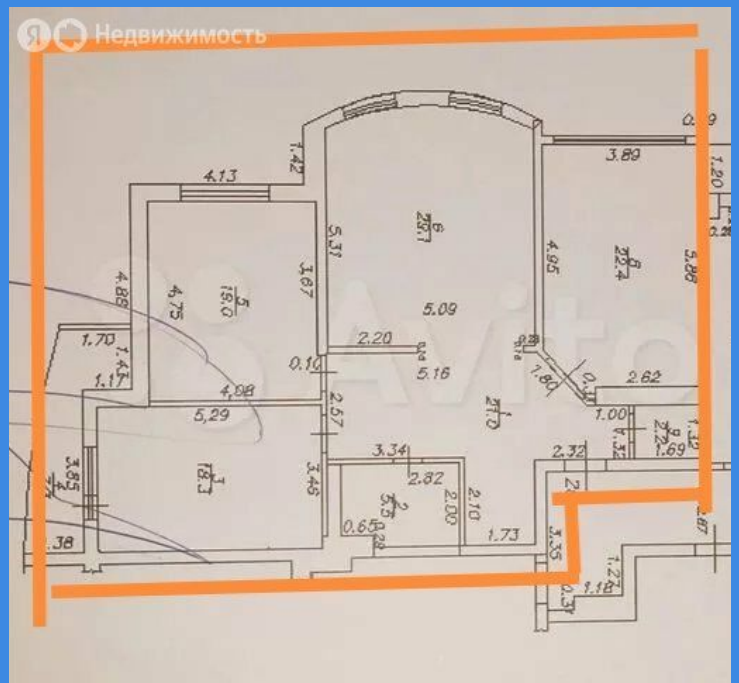

Продажа

СРОЧНО ПРОДАМ КВАРТИРУ

Краснодар,

г Краснодар, пр-кт Чекистов, д 26/5

₽ 15 000 000

Расположена на 9 этаже 16-этажного монолитно-кирпичного дома. Квартира - невероятно просторная: общая площадь - 112 кв.м., комнаты 19 и 18 кв.м., зал-29кв.м, большая кухня-гостиная 17кв м, 2 отдельнные лоджии(4 и 7 кв. м в общую квадратуру не входят) , одна из которых - ленточная, два санузла (2.2 и 5.5кв.м), просторный холл 21кв м. Гардероб 5.4кв.м. Потолки — 3. 17м, все комнаты - изолированные, перепланировок нет.
Сплиты в каждой комнате, два водонагревателя проточных.

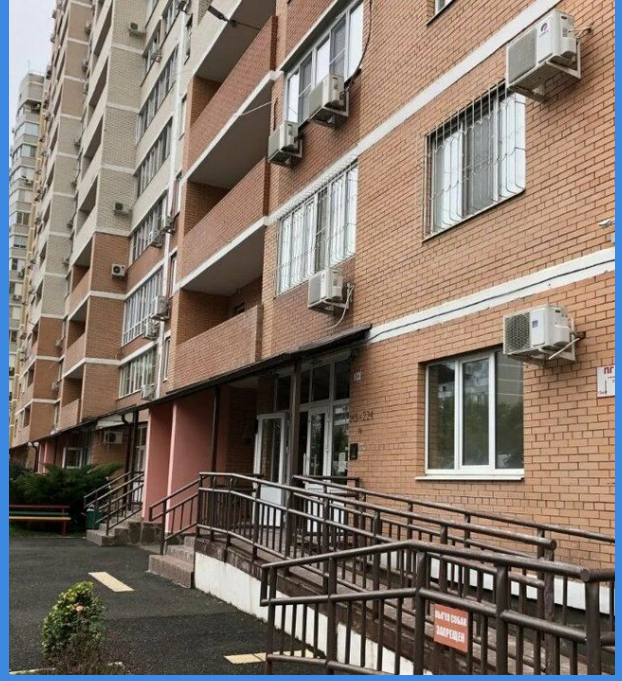

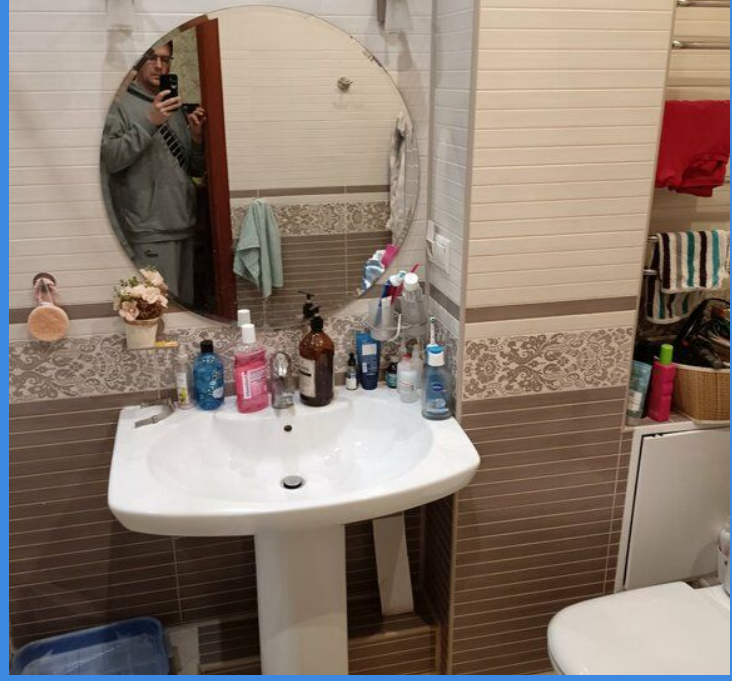

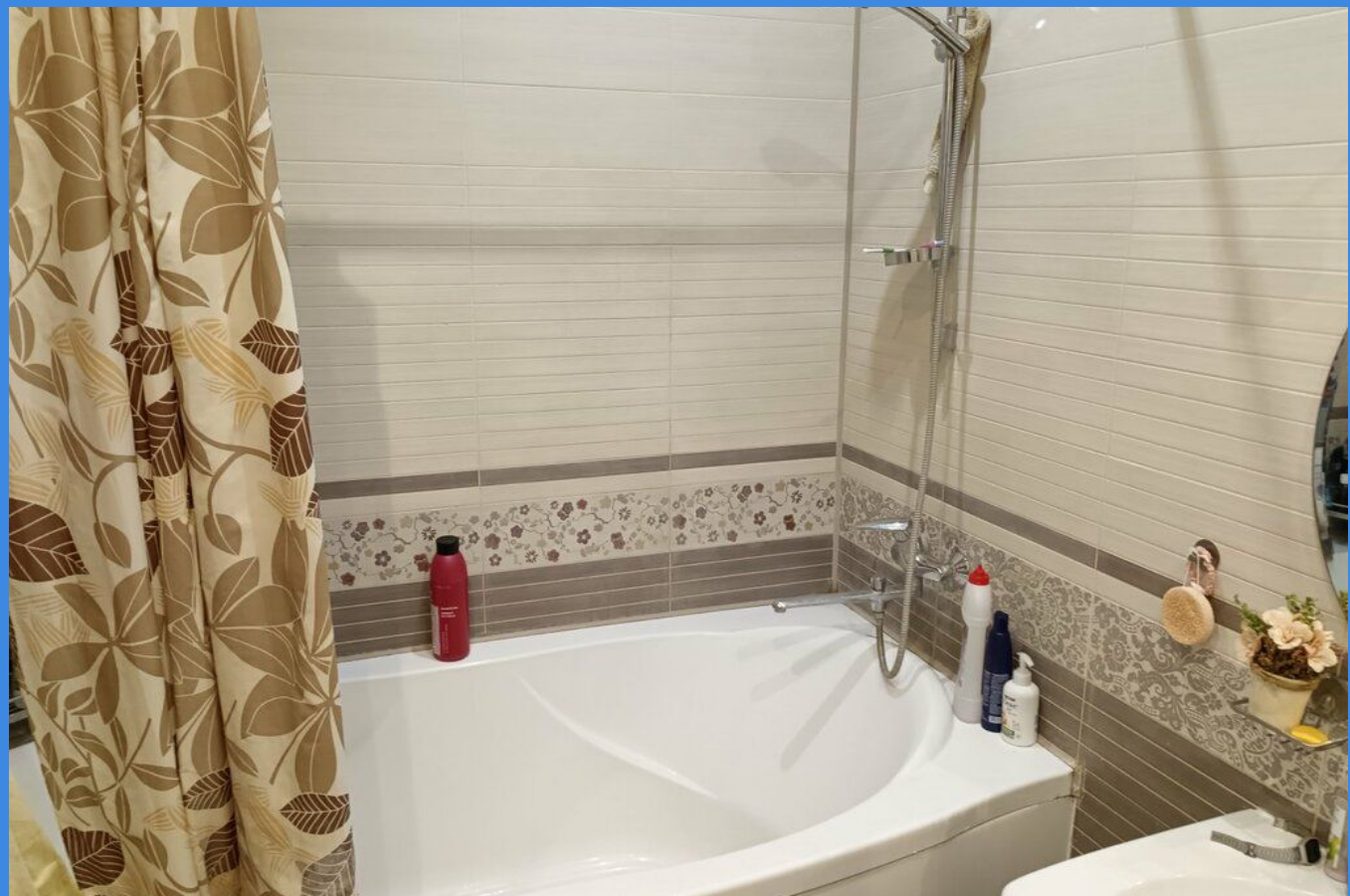

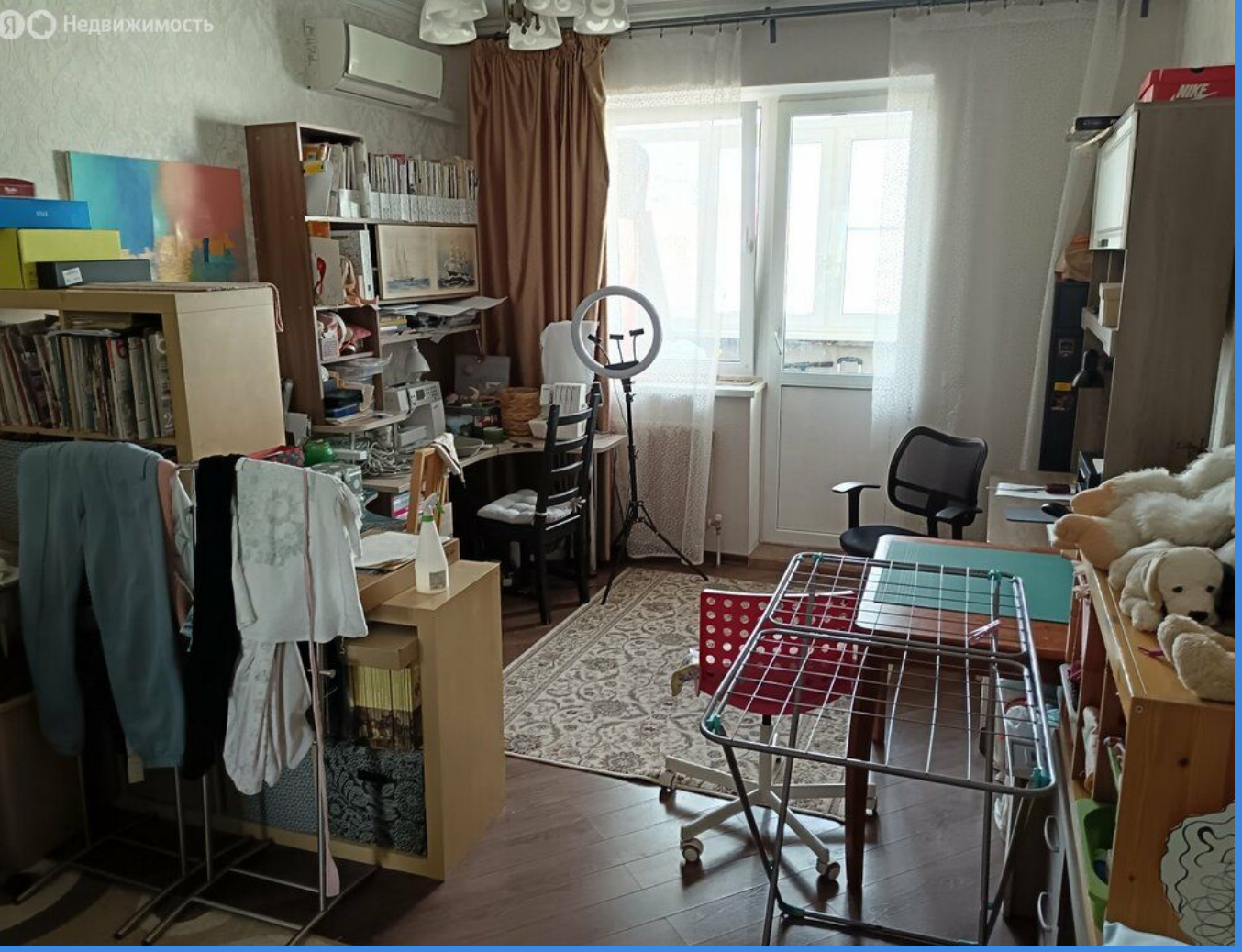

Количество комнат: **3**
Общая площадь: **112 м²**
Площадь кухни: **17 м²**
Этажей в доме: **16**
Ремонт: **косметический**

Год постройки дома: **2019 г.**
Жилая площадь: **66 м²**
Этаж: **9**
Тип санузла: **Раздельный**
Состояние объекта: **отличное**

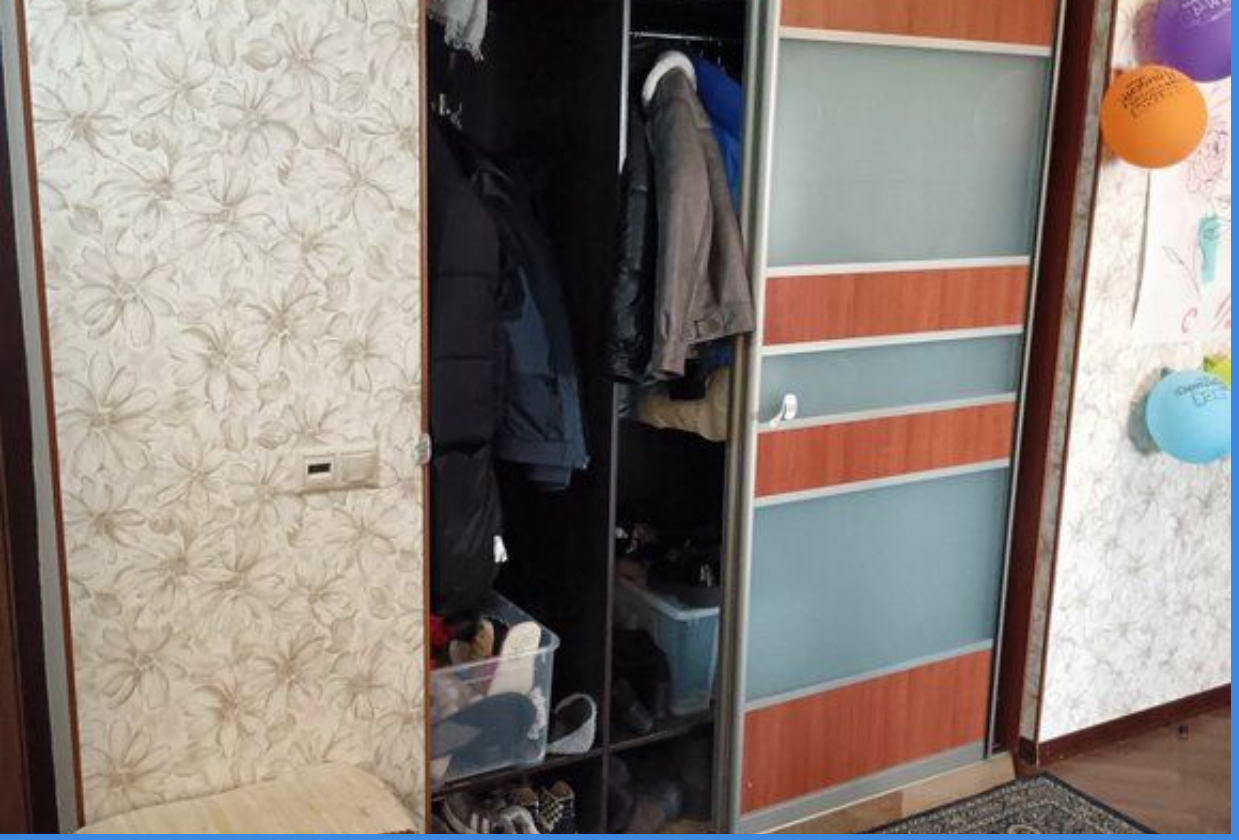

Недвижимость

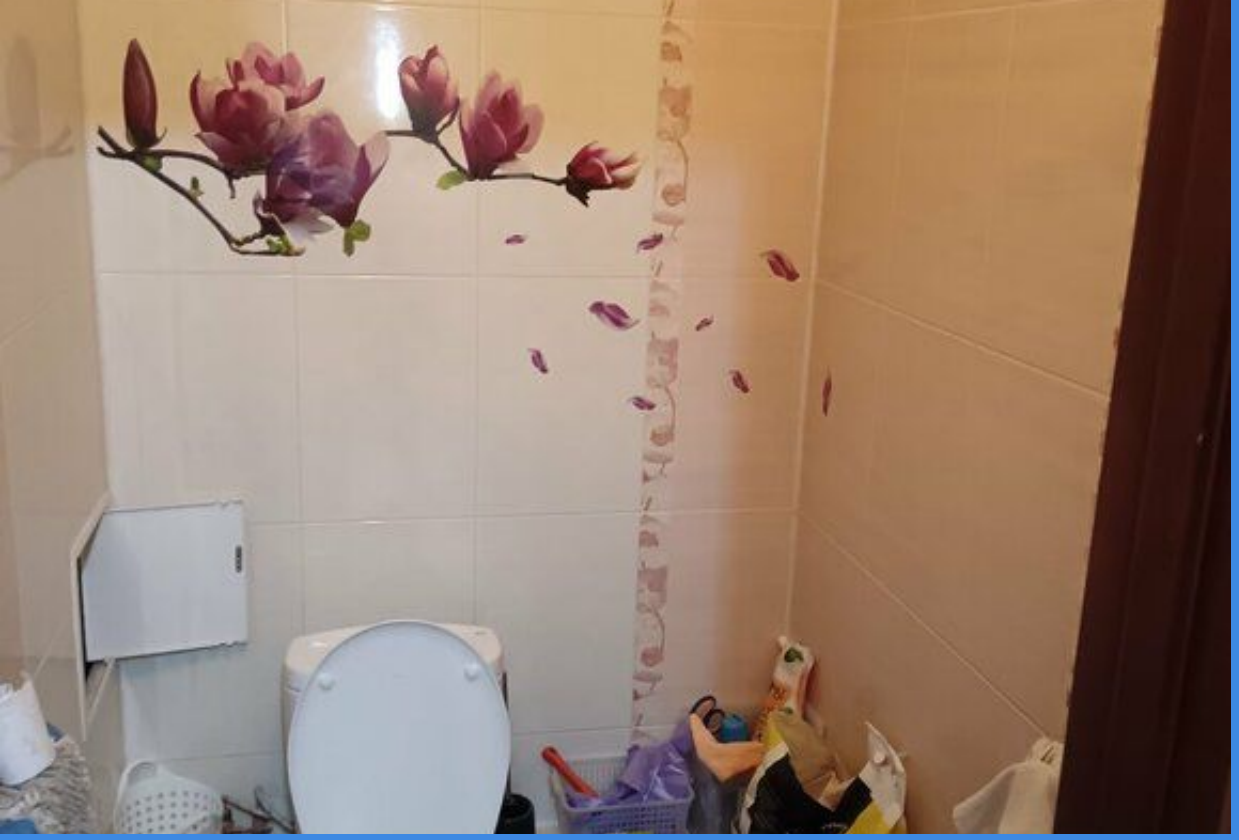

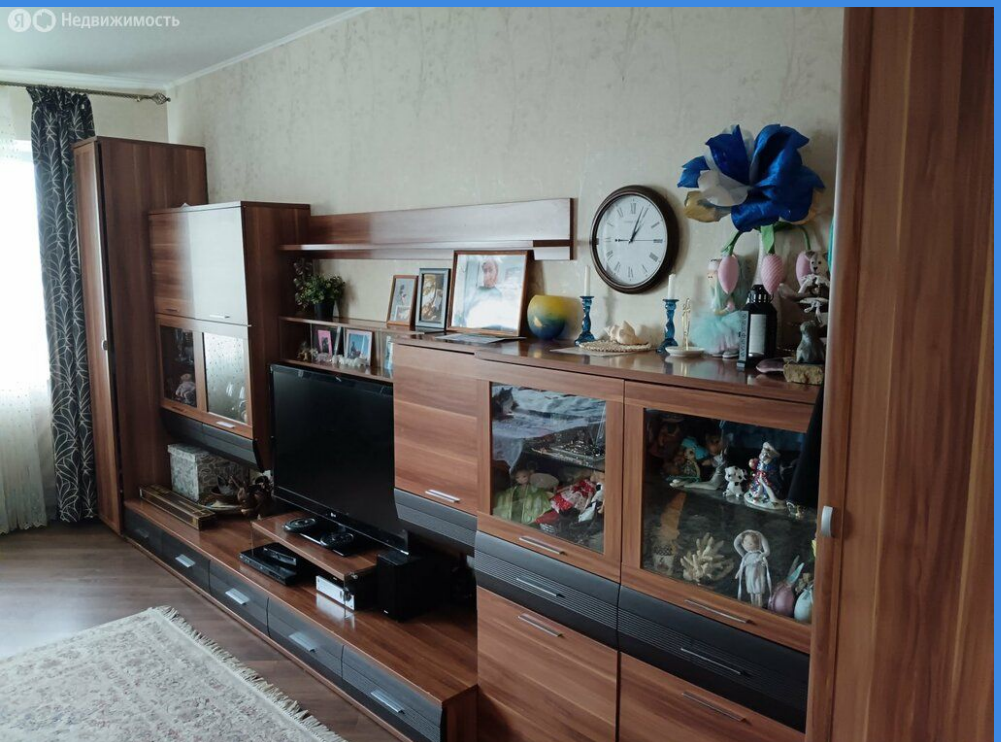
Недвижимость

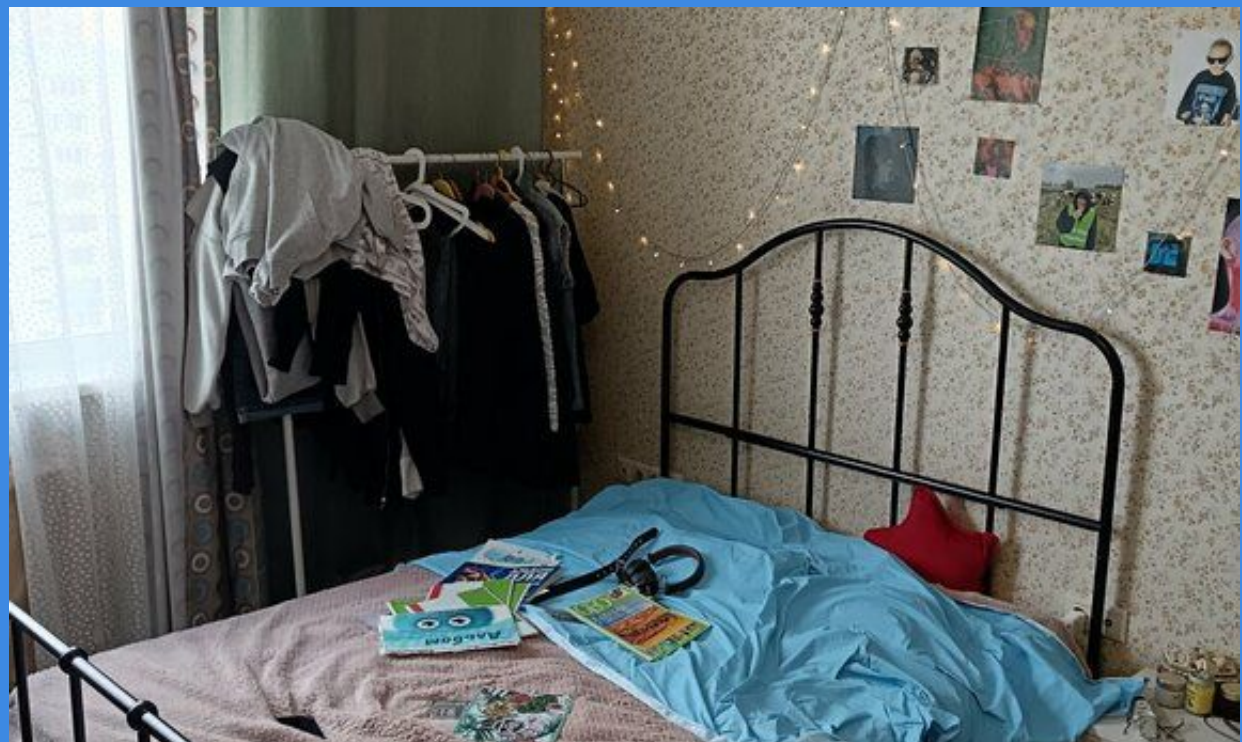

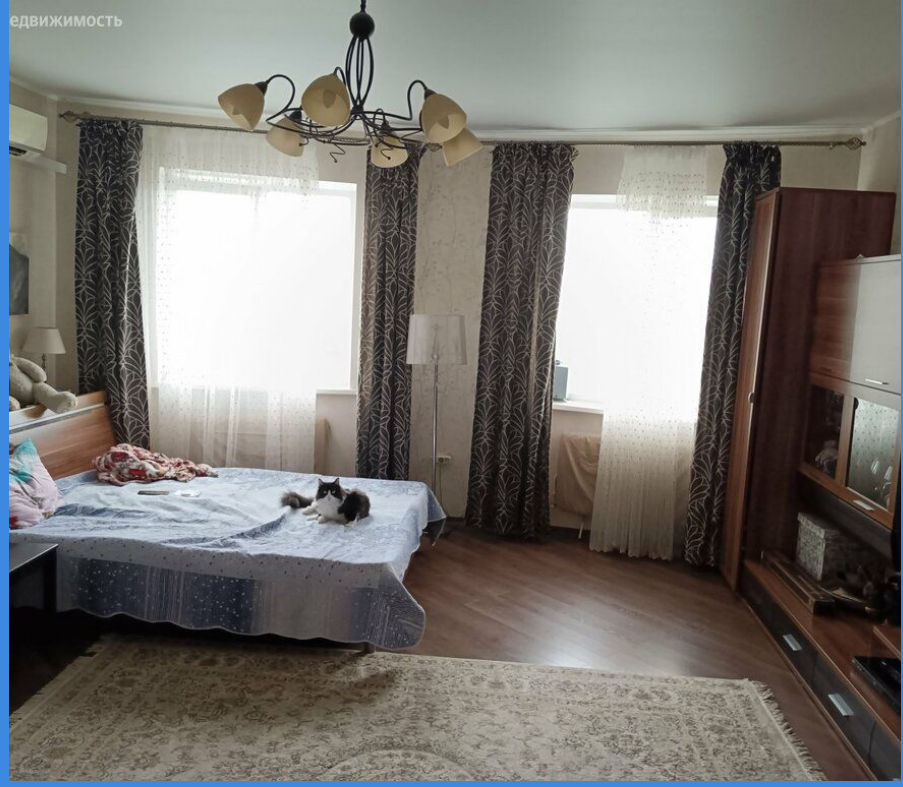
едвижимость

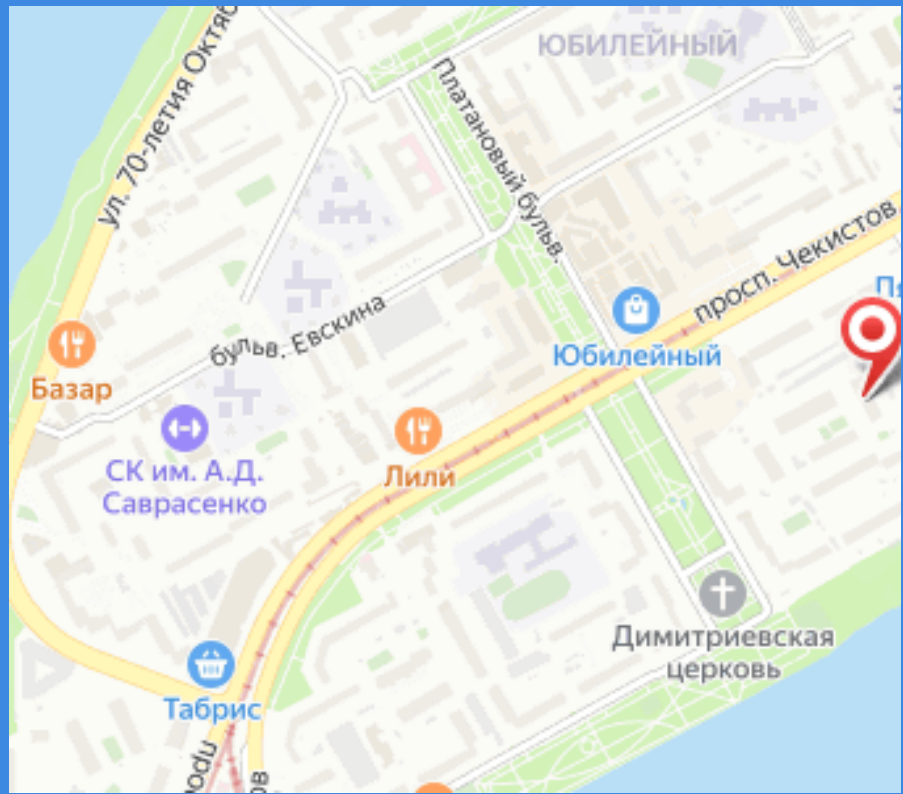
ЮБИЛЕЙНЫЙ
ул. 70-летия Октяб
Платановый бульв.
просп. Чекистов
бульв. Евскина
Базар
Юбилейный
СК им. А.Д. Саврасенко
Лили
Димитриевская церковь
Табрис