Продажа

СРОЧНО ПРОДАМ КВАРТИРУ

Краснодар,

ул Гаражная, д 81/1

₽ 5 500 000

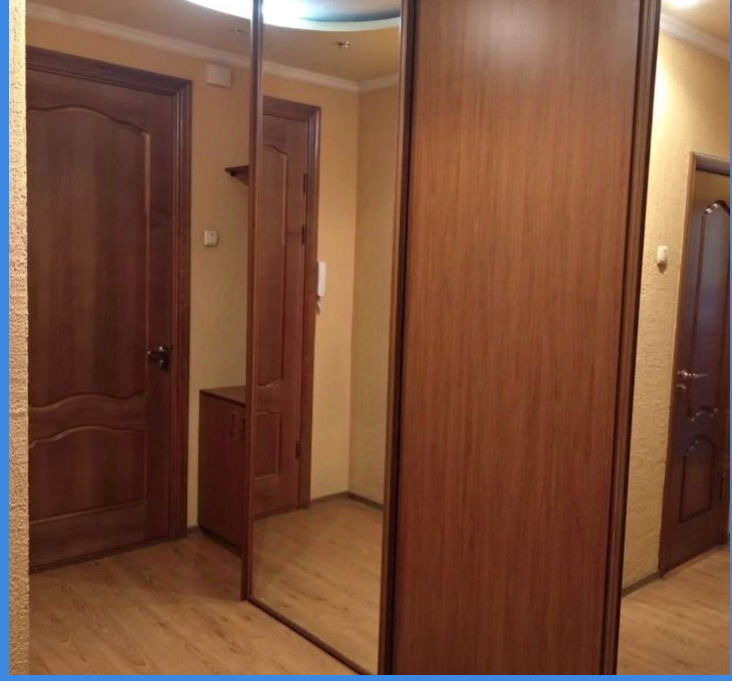

Собственник! Квартира актуальна. ПРОДАМ двухкомнатная квартира в фестивальном микрорайоне.
В квартире имеется две сплит системы, холодильник, стиральная машинка, газовая плита, СВЧ печь. Двухспальная кровать 1.6*2м., диван, телевизор и множество шкафов.

ЛЮБАЯ ФОРМА РАСЧЕТА

Количество комнат: **2**
Жилая площадь: **35.2 м²**
Этаж: **3**
Тип санузла: **Совмещенный**

Общая площадь: **73.4 м²**
Площадь кухни: **18.3 м²**
Этажей в доме: **6**
Тип дома: **кирпичный**

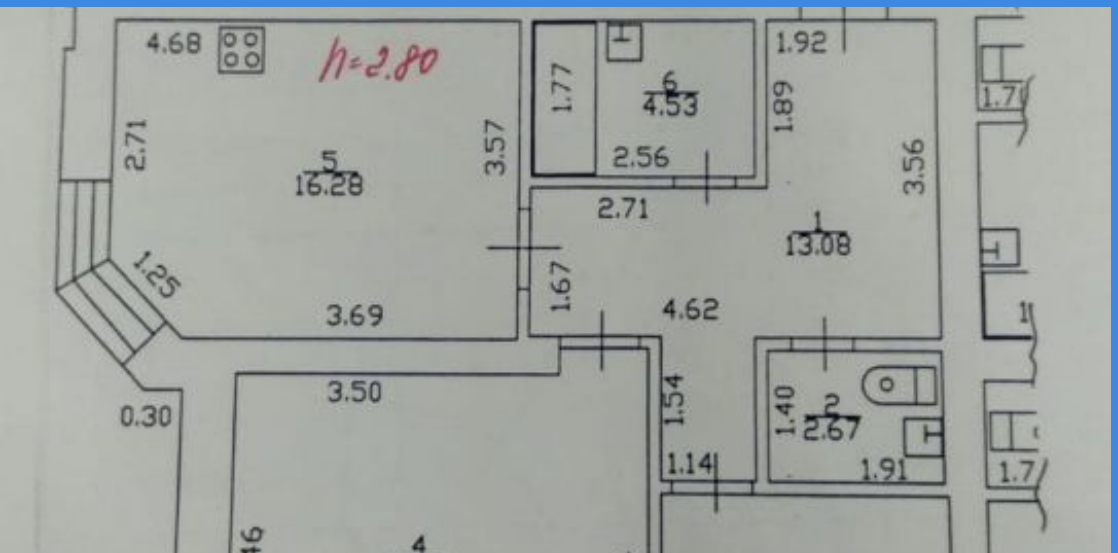
h=2.80
4.68
2.71
5
16.28
3.57
1.77
6
4.53
2.56
1.92
1.89
2.71
1
13.08
3.56
1.25
3.69
1.67
4.62
0.30
3.50
1.54
1.40
2
2.67
1.14
1.91

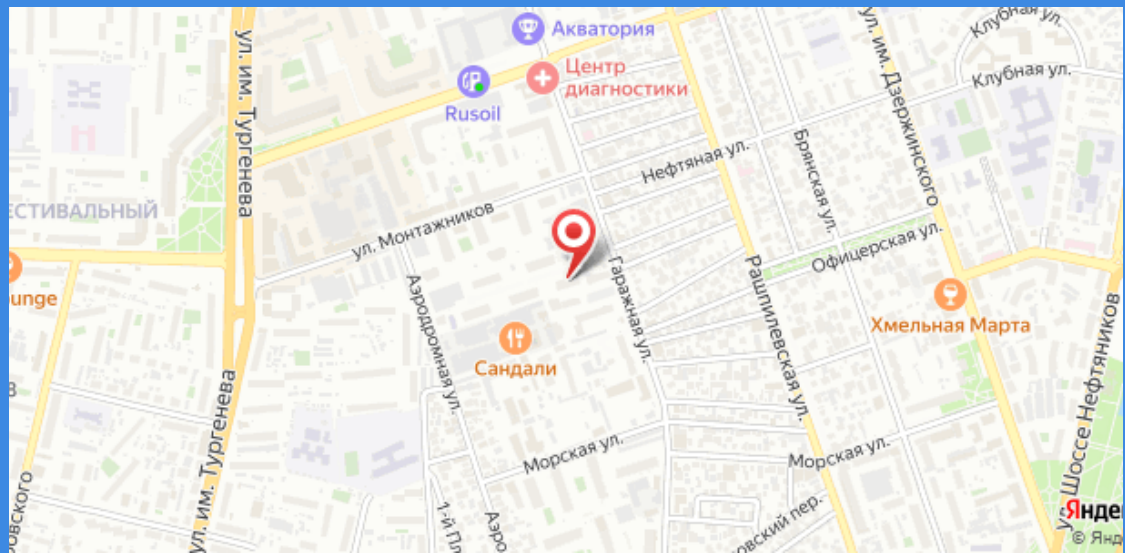
Акватория
Центр диагностики
Rusoil
ул. им. Тургенева
ул. им. Дзержинского
Клубная ул.
Нефтяная ул.
Брянская ул.
ул. Монтажников
Офицерская ул.
Аэродромная ул.
Гаражная ул.
Рашпилевская ул.
Хмельная Марта
Сандали
Морская ул.
Морская ул.
ул. Шоссе Нефтяников