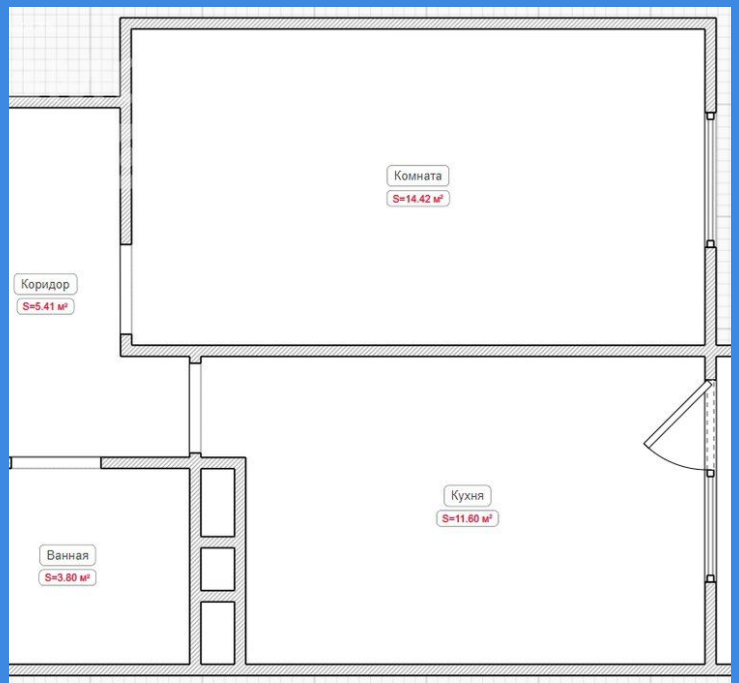

Продажа

1-к.квартира, 36.2 м², 15/18 эт.

Краснодар, 2-я площадка

ул Дубравная, д 1

₽ 3 450 000

Продается 1 комнатная квартира в жк Открытие, по адресу ул. Дубравная, 1
Ставка на вторичное жилье для клиентов Самолет Плюс от 10,5%
Площадь объекта 36,2м2. Высота потолка 2,8м. Кухня 11,6м2. Комната 14,4м2.
Описание:
- Изолированные комнаты. Имеется ниша под гардеробную. Видовой этаж.
- Предчистовая отделка. Стяжка пола. Отштукатурены стены.
- собственник-1
Инфраструктура:
- ост: 9-я тихая. Школа: 107,50. Детский сад: №180.
- Двор оборудован детской и спортивной площадкой.
- Видеонаблюдение по периметру.
- На территории комплекса размещен стилобат
- В шаговой доступности развитая социальная и транспортная инфраструктура.
- Удобный транспортный узел (Ейское шоссе), который позволяет добраться до любой части города.
Способ оплаты: ипотека,□ материнский капитал, наличные.
Гарантия юридической чистоты сделки от компании!
Звоните! Записывайтесь на показ объекта прямо сейчас
Рады будем ответить на все ваши вопросы с 9:00 до 21:00.
Мы можем улучшить квартиру по вашему желанию с гарантией на ремонтные работы 12 месяцев.
Покупая объект в федеральной компании Самолет Плюс вы получаете:
- Ипотеку дешевле чем в банке
- Безопасную сделку с профессиональными юристами
- Быстрый выход на сделку
- Возможность рефинансирование
- Субсидированная ставка
оказывает консультационные услуги по подбору программы кредитования, подходящей по условиям и требованиям к Клиенту, как к заемщику и к приобретаемому им объекту недвижимости. Конкретные условия зависят от банка, программы кредитования и иных требований.»

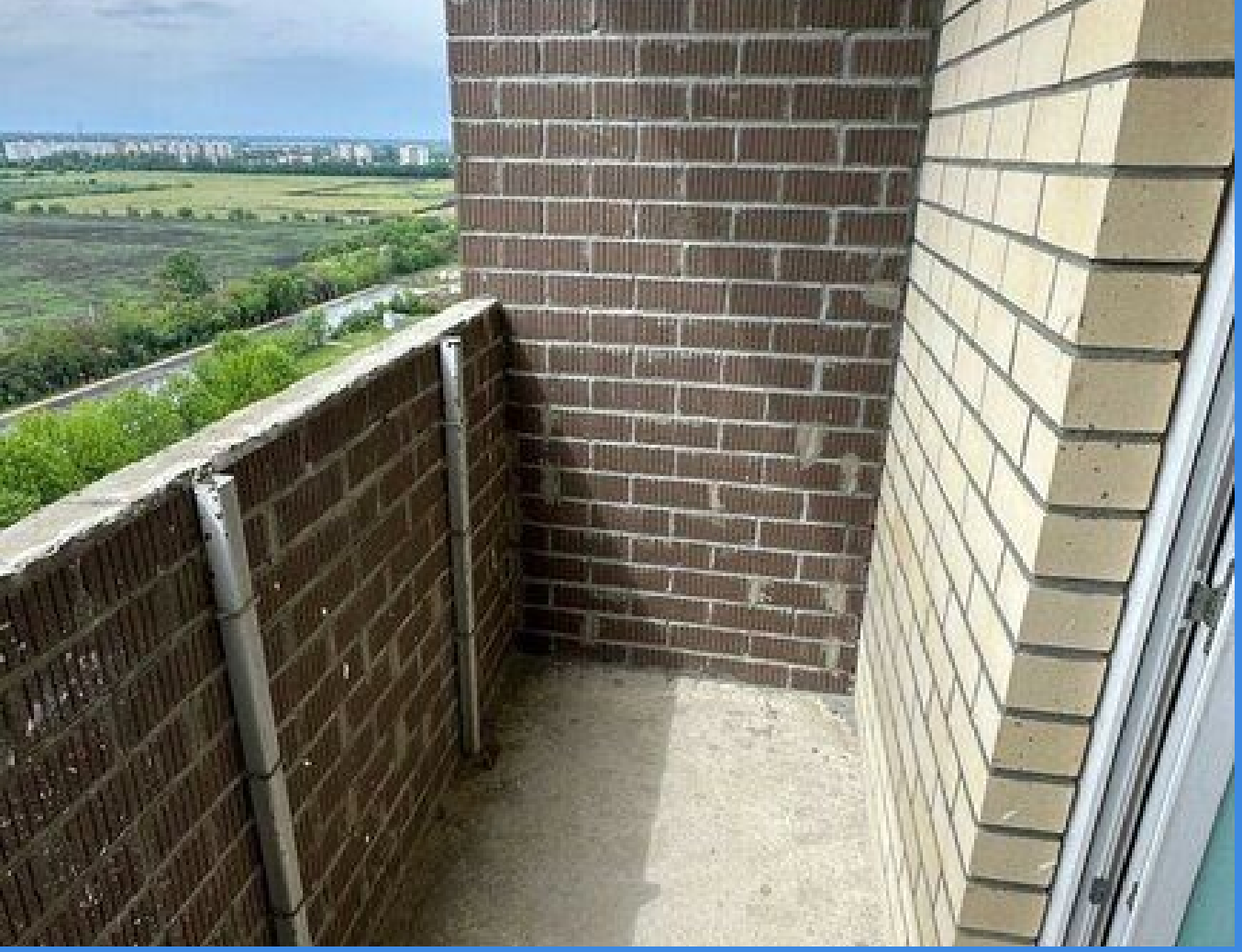

Количество комнат: **1**
Общая площадь: **36.2 м²**
Площадь кухни: **11.6 м²**
Этажей в доме: **18**
Мусоропровод: **нет**
Тип дома: **монолит**

Год постройки дома: **2024 г.**
Жилая площадь: **14 м²**
Этаж: **15**
Тип санузла: **Раздельный**
Вид из окон: **во двор**

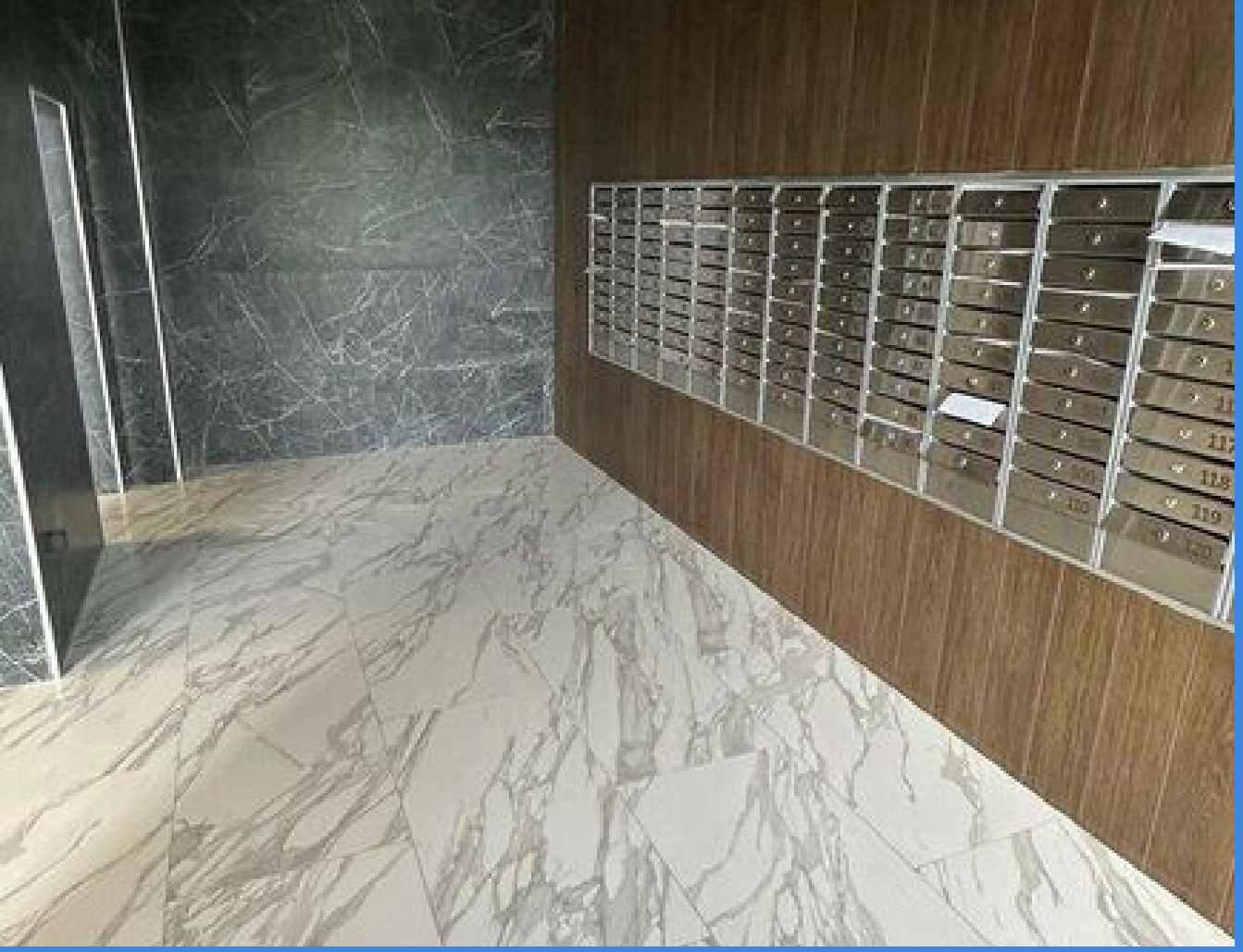

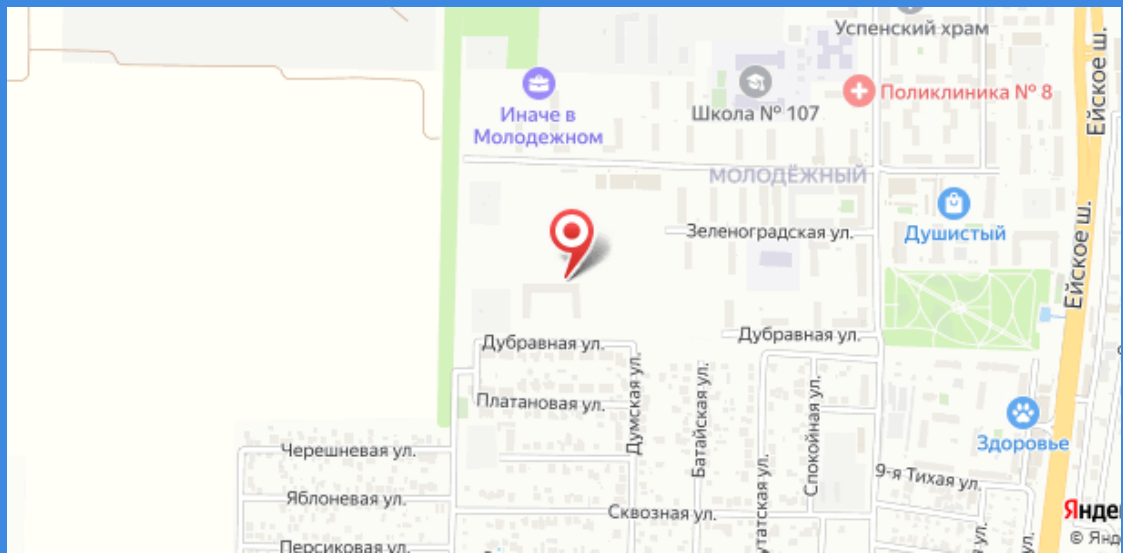
Успенский храм
Иначе в Молодежном
Школа № 107
Поликлиника № 8
Ейское ш.
МОЛОДЁЖНЫЙ
Душистый
Зеленоградская ул.
Дубравная ул.
Дубравная ул.
Думская ул.
Платановая ул.
Батайская ул.
Спокойная ул.
Здоровье
Черешневая ул.
9-я Тихая ул.
Яблоневая ул.
Сквозная ул.
Персиковая ул.