Продажа

ПРОДАМ КВАРТИРУ В КРАСНОДАРЕ

Краснодар,

г Краснодар, ул им. Героя Яцкова И.В., д 19 к 1

₽ 5 500 000

Срочно продам квартиру
Лучши район города есть все для комфортной жизни.
_ школа
_ 2 детских садиков
_ магазины
_ поликлиники
Шаговой доступности парк Краснодар
Подробное информацию по телефону
Всю мебель и технику оставляем

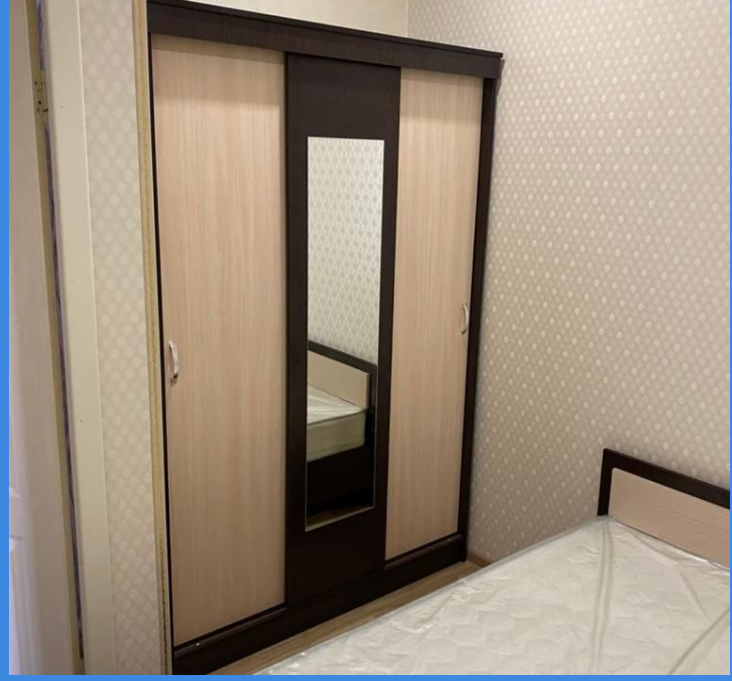

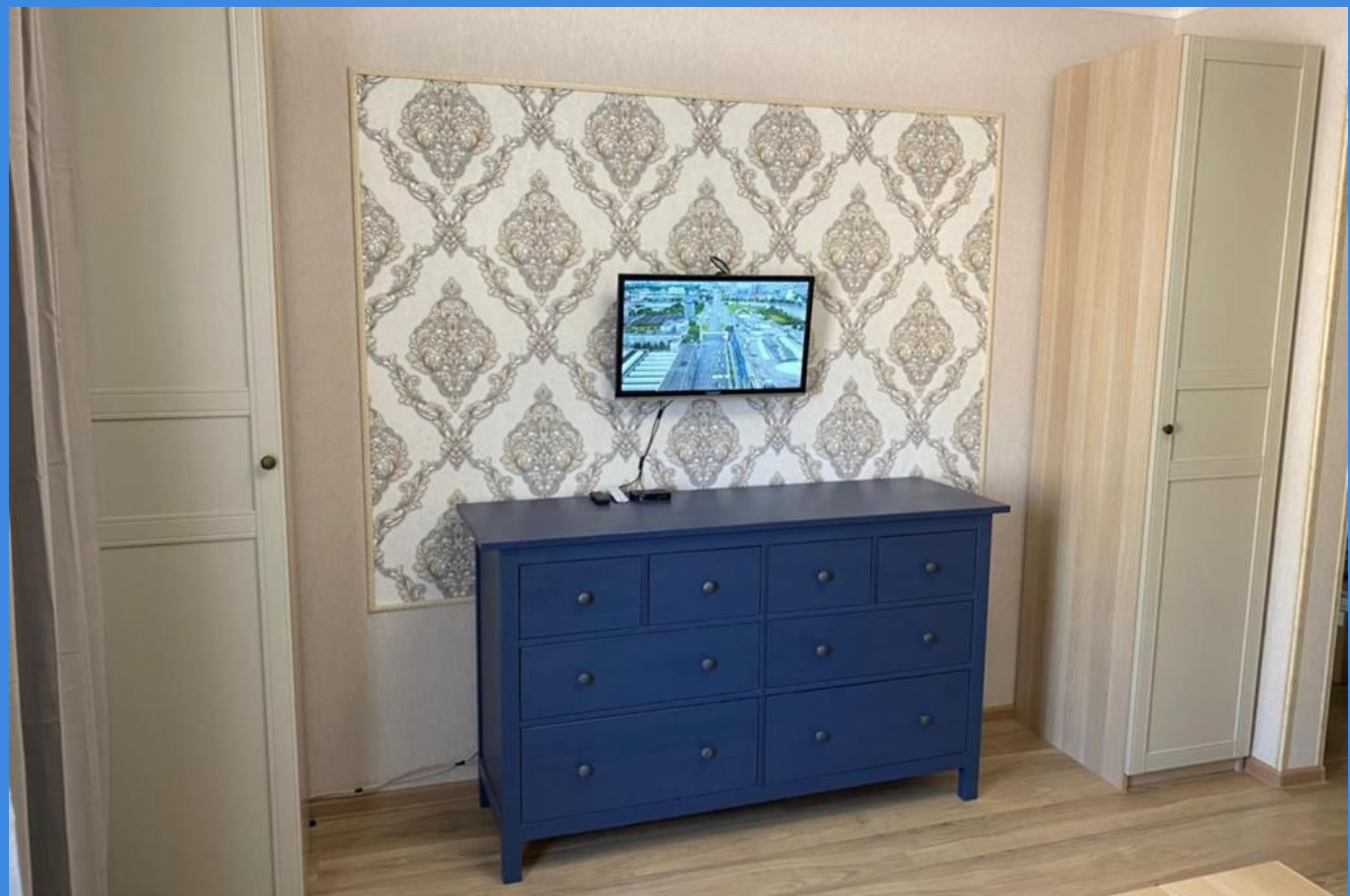

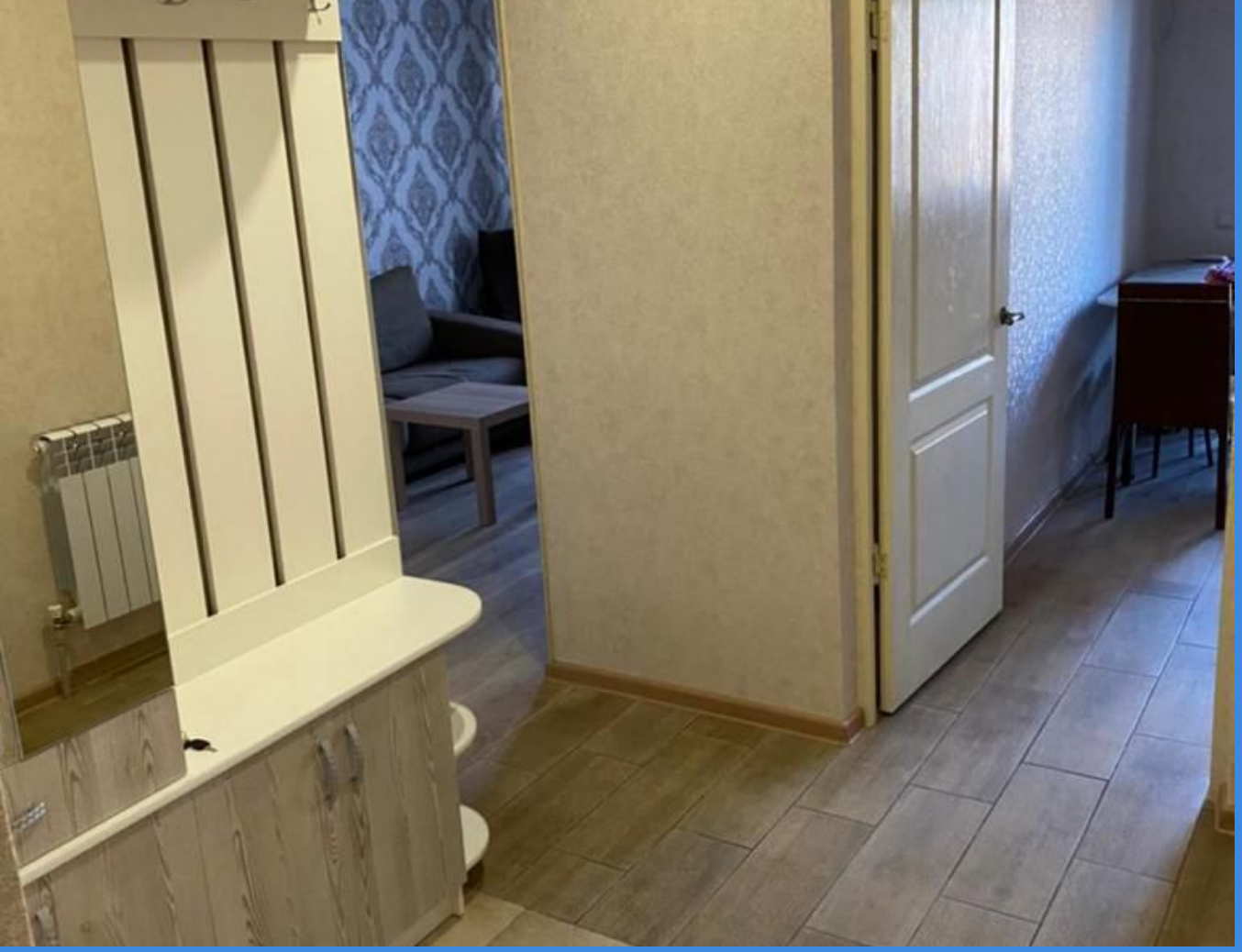

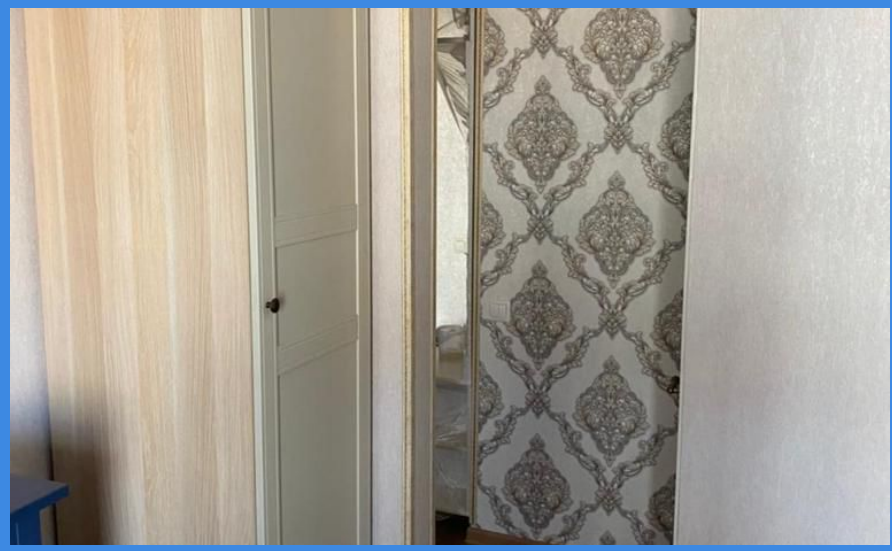

Количество комнат: **2**
Общая площадь: **45 м²**
Площадь кухни: **10 м²**
Этажей в доме: **22**
Тип балкона: **лоджия**
Состояние объекта: **отличное**

Год постройки дома: **2023 г.**
Жилая площадь: **30 м²**
Этаж: **7**
Тип санузла: **Совмещенный**
Ремонт: **дизайнерский**
Наличие телефона: **да**

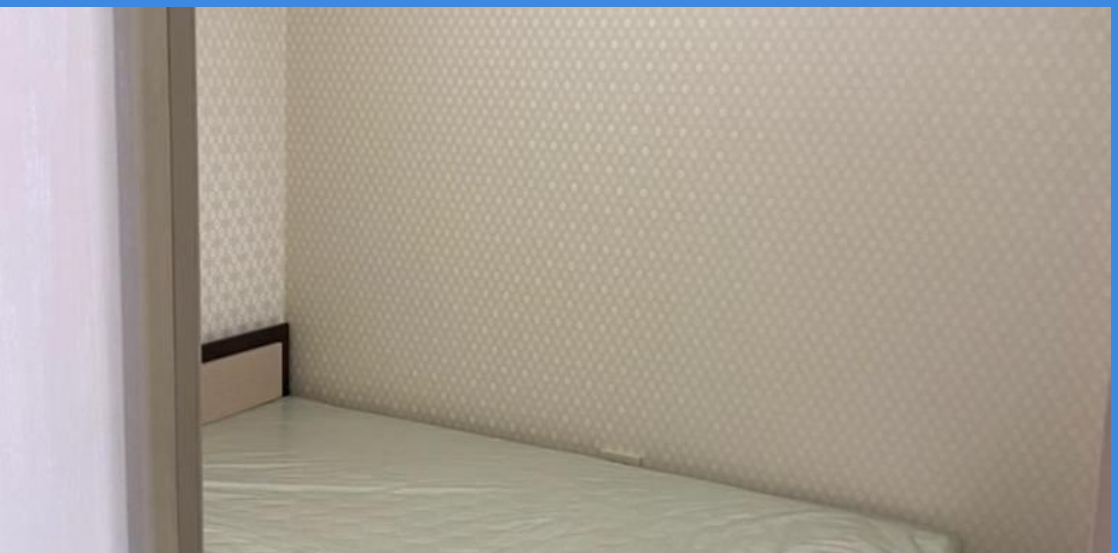

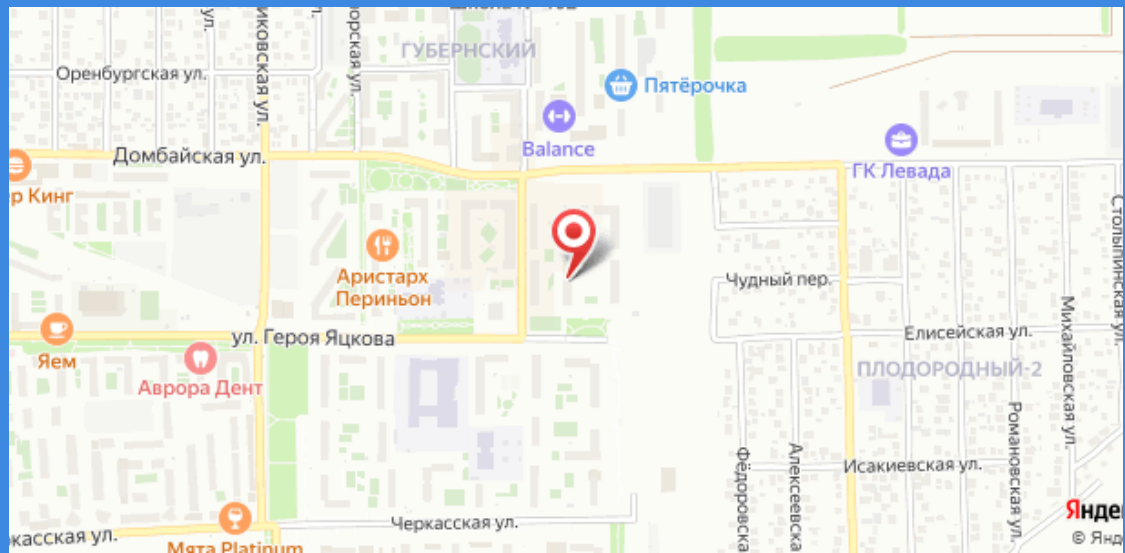
Оренбургская ул.
ГУБЕРНСКИЙ
Пятёрочка
Balance
ГК Левада
Домбайская ул.
Аристарх Периньон
Чудный пер.
ул. Героя Яцкова
Елисейская ул.
Яем
Аврора Дент
ПЛОДОРОДНЫЙ-2
Исакиевская ул.
Черкасская ул.
Mята Platinum