Продажа

коттедж 320 м² на участке 8 сот.

Краснодар,

ул Мурманская, д 1/2

₽ 13 750 000

В продаже реальный дом от собственника!
Прекрасное месторасположение дома.
Рядом школа, садики, вся инфраструктура.
Пятёрочка, магниты, прогулочные аллеи и остановка общественного транспорта. В 20 минутах стадион Краснодар.
Дом 320м2, 3 полноценных этажа.
Первый этаж- свободная площадь со всеми коммуникациями. Высота потолков более 3м.
Второй этаж- кухня гостиная, спальня и зал около 40м2.
Раздельные сан.узлы.
Третий этаж- 4 спальни, каждая по 20м2, сан узел.
Ремонт выполнен в классическом стиле.
Дом построен исключительно из качественных материалов.
Облицовка дома дорогим дагестанским камнем.
Во дворе плодовые деревья, кусты малины, виноградник.
Звонить в любое время.

Тип объекта: **коттедж**
Общая площадь: **320 м²**
Количество этажей: **3**
Материал стен: **Кирпич**
Санузел: **в доме**

Тип дома: **кирпичный**
Площадь участка: **8 сот.**
Год постройки: **2013**
Тип участка: **ИЖС**
Душ: **В доме**

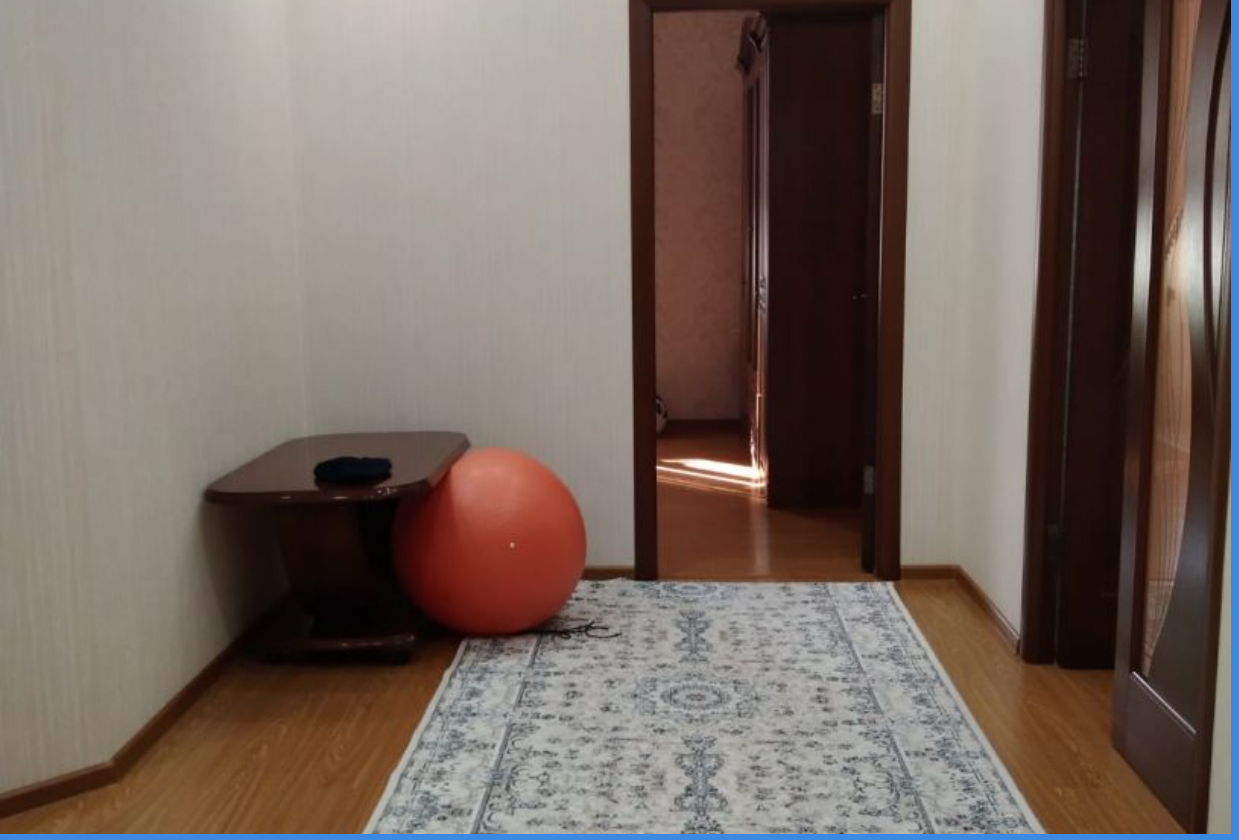

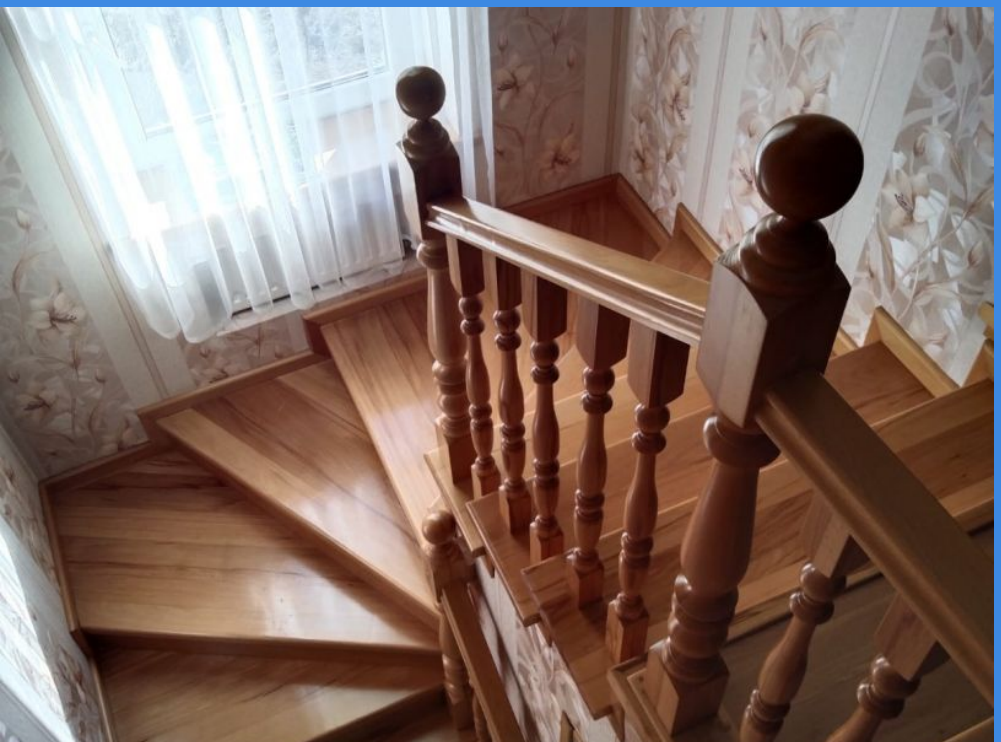

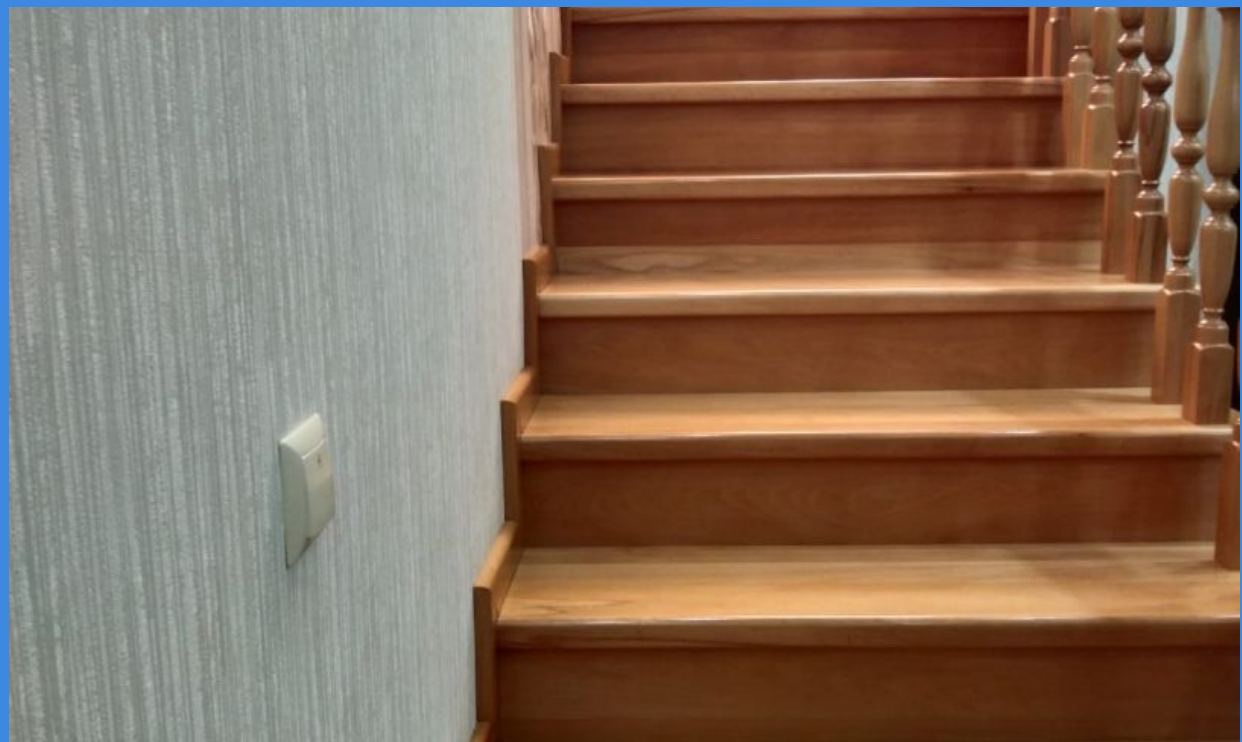

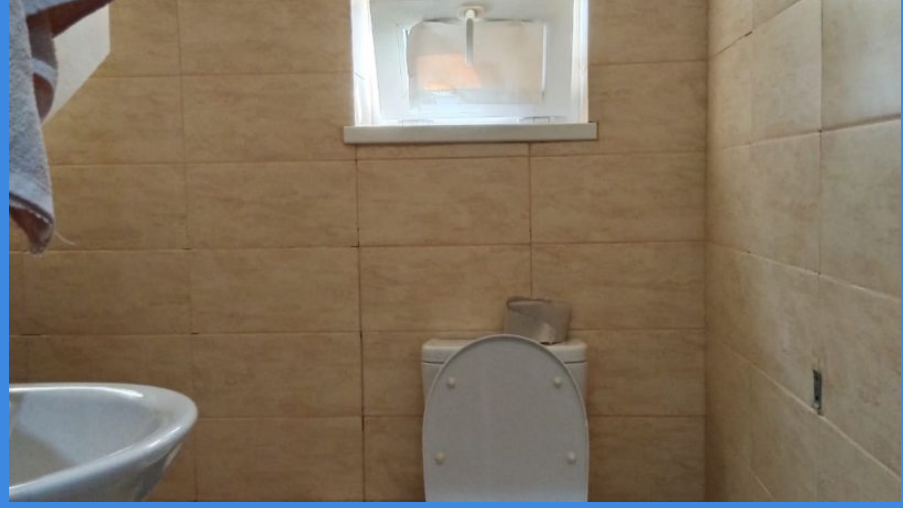

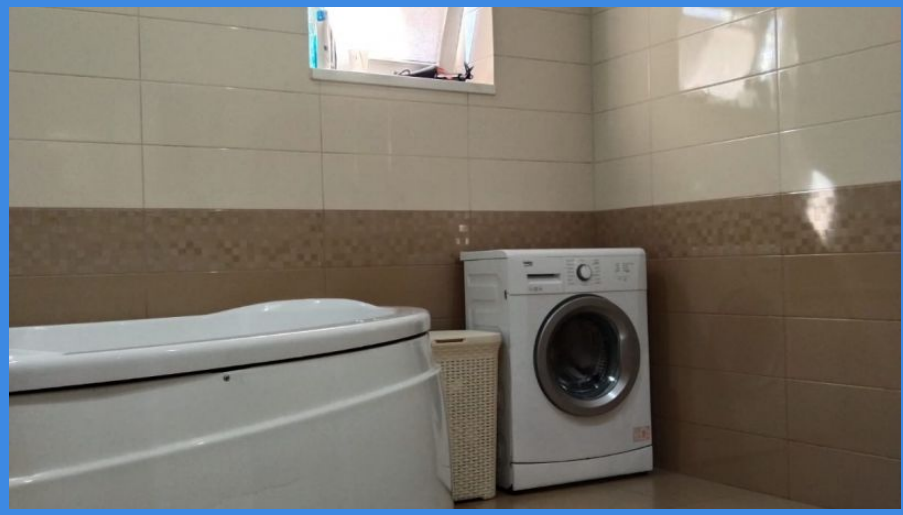

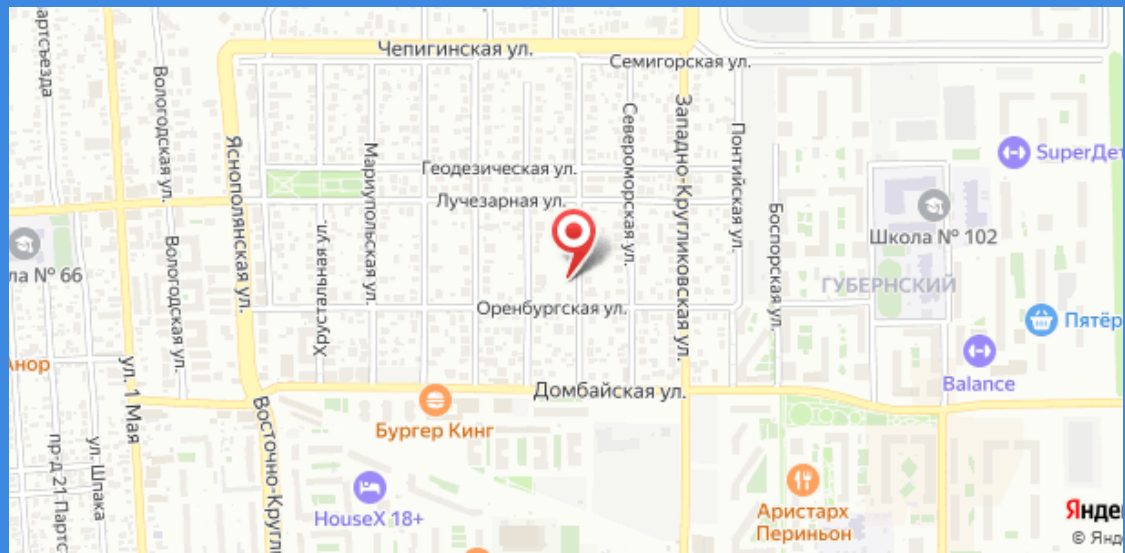
Чепигинская ул.
Семигорская ул.
Вологодская ул.
Яснополянская ул.
Мариупольская ул.
Геодезическая ул.
Лучезарная ул.
Северноморская ул.
Западно-Кругликовская ул.
Понтийская ул.
Боспорская ул.
Школа № 102
ГУБЕРНСКИЙ
Оренбургская ул.
Домбайская ул.
Бургер Кинг
HouseX 18+
Аристарх Периньон
Balance
ул. 1 Мая
ул. Шпака
Восточно-Кругл
Янде