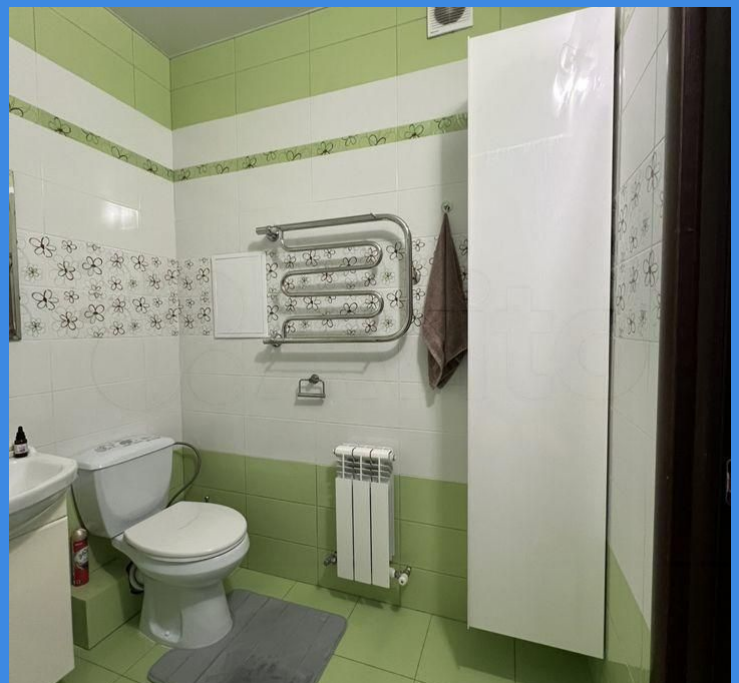

Продажа

1-к.квартира, 45 м², 14/14 эт.

Краснодар,

ул им. Героя Яцкова И.В., д 6

₽ 6 000 000

Продается квартира на 14 этаже с хорошим, качественным ремонтом.
В квартире проживаем с сентября месяца, до этого никто не жил.
Развитая инфраструктура, все магазины в шаговой доступности. Рядом спорт комплекс «Екаринодар», клиника «Екатерининская». В феврале открытие торгового центра «Любимово» (10мин)
Удобный двор, детская площадка.
Квартира уютная, теплая. Мебель и техника частично остаются.
Чистота в подъездах поддерживается всегда.
Круглосуточное видеонаблюдение, есть доступ к камерам. До парка Галицкого 10-13мин.

Собственник!!! Договора не подписываю!

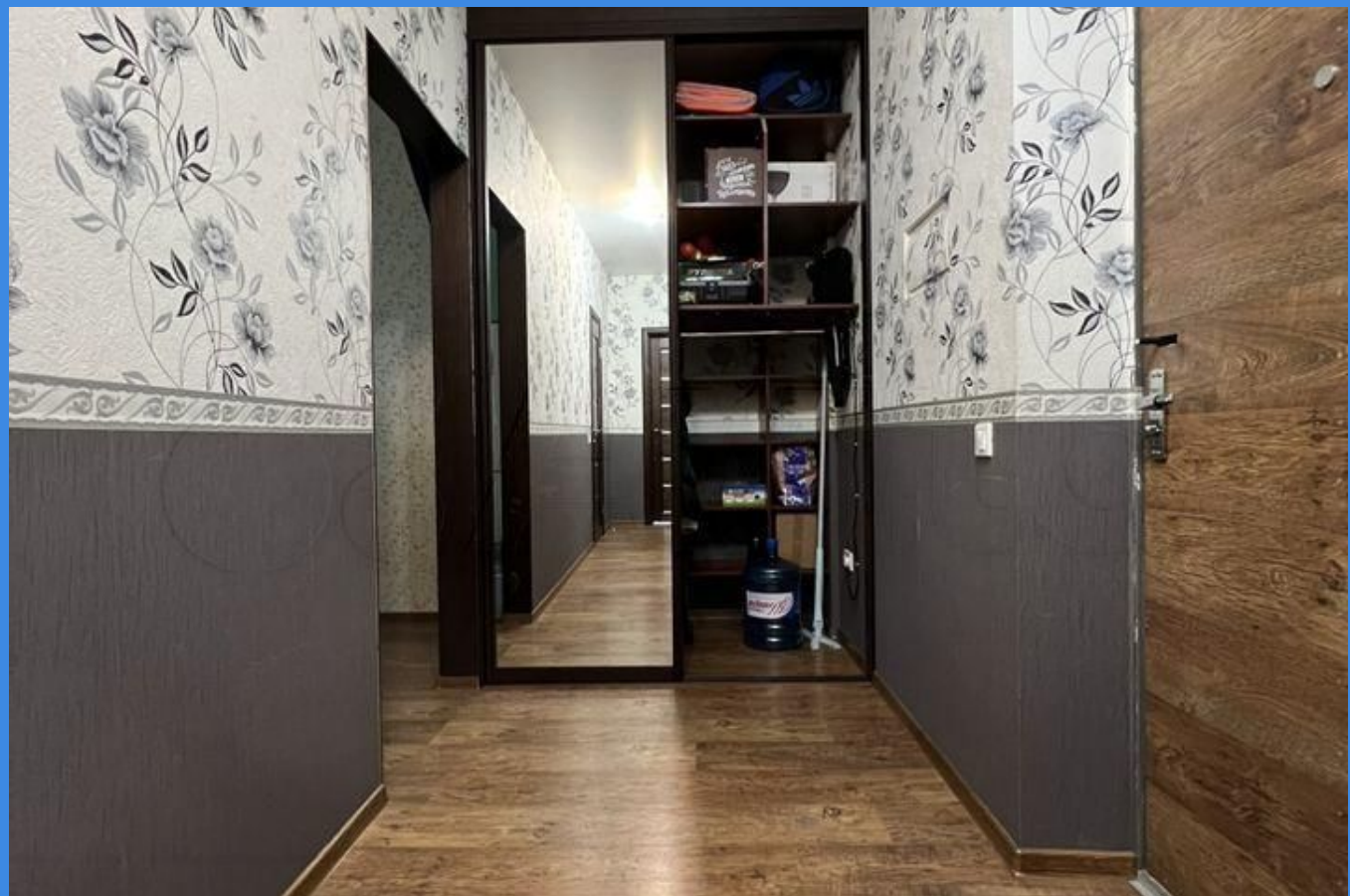

Количество комнат: **1**
Жилая площадь: **16 м²**
Этаж: **14**
Тип санузла: **Совмещенный**

Общая площадь: **45 м²**
Площадь кухни: **12 м²**
Этажей в доме: **14**

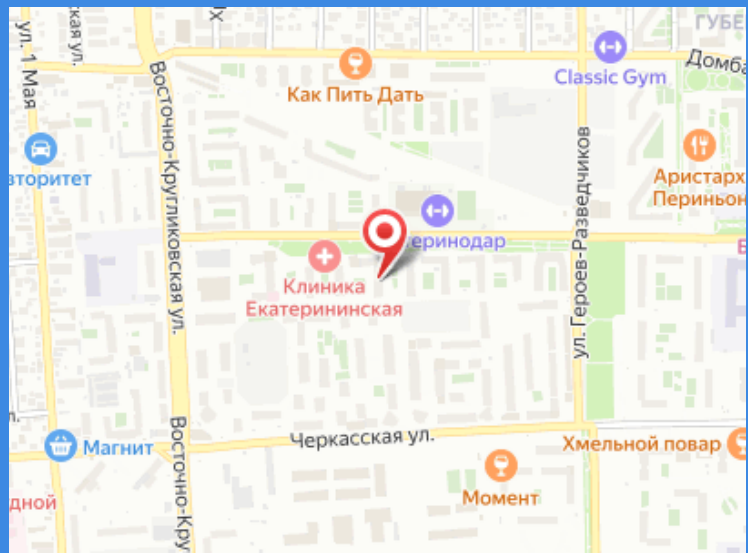
ул. 1 Мая
Восточно-Кругликовская ул.
Как Пить Дать
Classic Gym
Аристарх
Клиника
Екатерининская
ул. Героев-Разведчиков
Магнит
Черкасская ул.
Хмельной повар
Момент