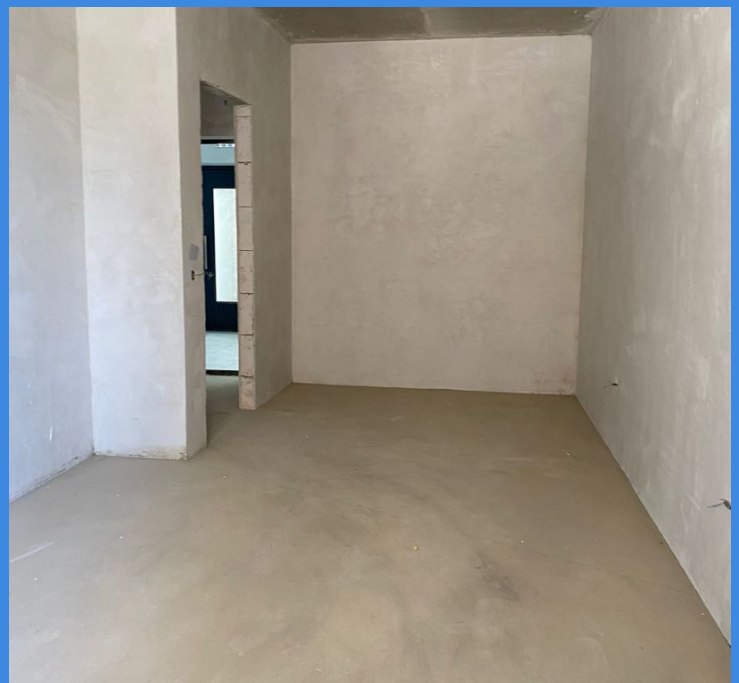

Продажа

Квартира в ЖК Краснодара! Узнать!

Краснодар,

ул. Почтовое отделение 57, литер 26

₽ 3 500 000

Расположение. ЖК расположен в прикубанском округе г. Краснодара. Жилой комплекс представляет собой группу многоквартирных жилых домов, малоэтажной застройки Квартиры сдаются с предчистовой отделке В доме сквозные подъезды, лапомойки, безавтомобильная среда, есть отдельная стоянка на 3 тыс. авто На территории комплекса: обустроенные детские площадки, с теплыми шарами (что бы греться зимой детям) площадка для отдыха взрослых; спортивная площадка тренажеры и ринг, 2 теннисных корта
Инфраструктура: развитый район, строится школа и садик, ходит общ транспорт, 5 минут до нового ТЦ с кинотеатром и фудкортами Любимово Молл, до Парка Галицкого 15 мин на авто! Основные преимущества: большое разнообразие в выборе квартир, строительство жилищного комплекса ведется в соответствии с 214 ФЗ.
Подходит льготная ипотека

Название ЖК: **ЖК «Дыхание»**
Срок сдачи год: **2024 г.**
Тип дома: **Монолитный**
Стадия строительства: **строится**
Апартаменты: **нет**

Идентификатор корпуса ЖК: **Литер 26 (14 этап)**
Класс жилья: **Комфорт**
Тип сделки: **переуступка прав**
Срок сдачи квартал: **2**

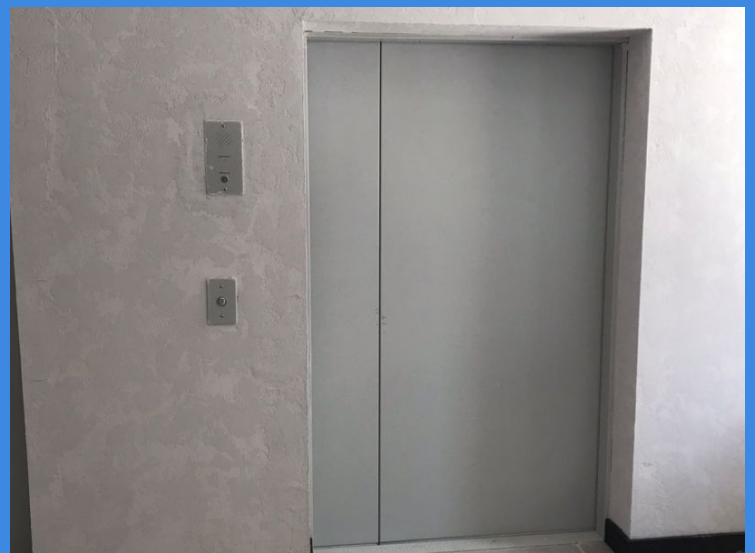

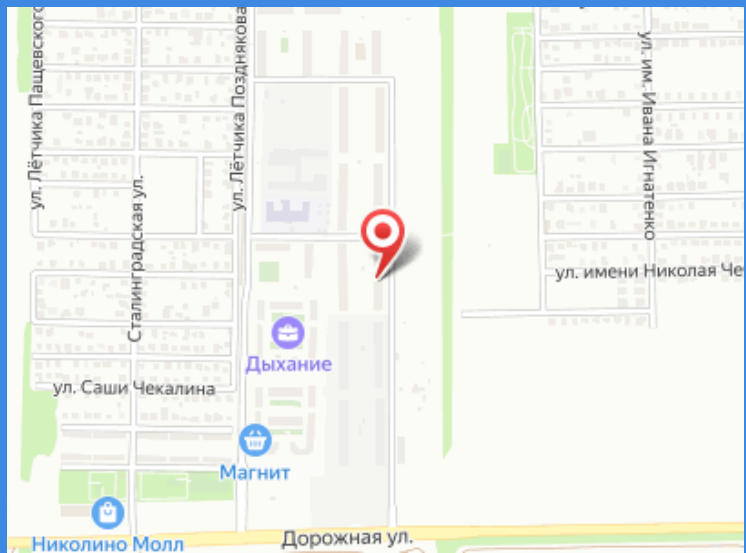
ул. Лётчика Пащевского
Сталинградская ул.
ул. Лётчика Позднякова
ул. им. Ивана Игнатенко
ул. имени Николая Че
Дыхание
ул. Саши Чекалина
Магнит
Николино Молл
Дорожная ул.

Планировки

1-к.квартира, 36.6 м², 10 эт.

от ₽ 3 500 000

Количество комнат	1
Общая площадь	36.6 м²
Стоимость за м²	₽ 95 628
Жилая площадь	18.1 м²
Площадь кухни	10.1 м²
Этаж	10
Этажей в доме	16
Тип санузла	Совмещенный
Наличие балкона/лоджии	лоджия

Жилой комплекс «Дыхание» представляет собой дома высотой в 9-16 этажей. Построены они по долговечной кирпично-монолитной технологии. Для бесперебойного обеспечения водой и теплом на территории расположены котельная и водозаборная станция. Во всех подъездах установлены современные скоростные бесшумные лифты и спроектированы дизайнерские входные группы.

В комплексе предложено множество планировочных решений: в наличии квартиры, как классического типа, так и европланировки. Они сдаются с подчистовой отделкой, высота потолков составляет 2,7 метра.

Территория комплекса закрытая, на ней ведется видеонаблюдение. Внутренний двор оснащен современными детскими площадками с безопасным и экологичным оборудованием и спортивными зонами. На территории комплекса предусмотрен детский сад и школа,яблоневый сад и аллея. Для активного отдыха спроектированы зона волейбола и пляжного футбола. Также на территории расположен семейный центр «Мультиспорт». Для владельцев автомобилей предусмотрена стоянка.

Жилой комплекс «Дыхание» расположен в экологически чистом районе Николино-парк. Инфраструктура развита: 4 детских сада, 2 школы, медицинские и спортивные учреждения. До торгового комплекса «Красная площадь» – 20 минут транспортом.

Планировки

1-к.квартира, 36.6 м², 10 эт.

от ₽ 3 500 000

Количество комнат	1
Общая площадь	36.6 м²
Стоимость за м²	₽ 95 628
Жилая площадь	18.1 м²
Площадь кухни	10.1 м²
Этаж	10
Этажей в доме	16
Тип санузла	Совмещенный
Наличие балкона/лоджии	лоджия

Жилой комплекс «Дыхание» представляет собой дома высотой в 9-16 этажей. Построены они по долговечной кирпично-монолитной технологии. Для бесперебойного обеспечения водой и теплом на территории расположены котельная и водозаборная станция. Во всех подъездах установлены современные скоростные бесшумные лифты и спроектированы дизайнерские входные группы.

В комплексе предложено множество планировочных решений: в наличии квартиры, как классического типа, так и европланировки. Они сдаются с подчистовой отделкой, высота потолков составляет 2,7 метра.

Территория комплекса закрытая, на ней ведется видеонаблюдение. Внутренний двор оснащен современными детскими площадками с безопасным и экологичным оборудованием и спортивными зонами. На территории комплекса предусмотрен детский сад и школа,яблоневый сад и аллея. Для активного отдыха спроектированы зона волейбола и пляжного футбола. Также на территории расположен семейный центр «Мультиспорт». Для владельцев автомобилей предусмотрена стоянка.

Жилой комплекс «Дыхание» расположен в экологически чистом районе Николино-парк. Инфраструктура развита: 4 детских сада, 2 школы, медицинские и спортивные учреждения. До торгового комплекса «Красная площадь» – 20 минут транспортом.

Планировки

1-к.квартира, 36.6 м², 7 эт.

от ₽ 3 500 000

Количество комнат	1
Общая площадь	36.6 м²
Стоимость за м²	₽ 95 628
Жилая площадь	18.1 м²
Площадь кухни	10.1 м²
Этаж	7
Этажей в доме	16
Тип санузла	Совмещенный
Наличие балкона/лоджии	лоджия

Жилой комплекс «Дыхание» представляет собой дома высотой в 9-16 этажей. Построены они по долговечной кирпично-монолитной технологии. Для бесперебойного обеспечения водой и теплом на территории расположены котельная и водозаборная станция. Во всех подъездах установлены современные скоростные бесшумные лифты и спроектированы дизайнерские входные группы.

В комплексе предложено множество планировочных решений: в наличии квартиры, как классического типа, так и европланировки. Они сдаются с подчистовой отделкой, высота потолков составляет 2,7 метра.

Территория комплекса закрытая, на ней ведется видеонаблюдение. Внутренний двор оснащен современными детскими площадками с безопасным и экологичным оборудованием и спортивными зонами. На территории комплекса предусмотрен детский сад и школа,яблоневый сад и аллея. Для активного отдыха спроектированы зона волейбола и пляжного футбола. Также на территории расположен семейный центр «Мультиспорт». Для владельцев автомобилей предусмотрена стоянка.

Жилой комплекс «Дыхание» расположен в экологически чистом районе Николино-парк. Инфраструктура развита: 4 детских сада, 2 школы, медицинские и спортивные учреждения. До торгового комплекса «Красная площадь» – 20 минут транспортом.

Планировки

1-к.квартира, 36.6 м², 3 эт.

от ₽ 3 500 000

Количество комнат	1
Общая площадь	36.6 м²
Стоимость за м²	₽ 95 628
Жилая площадь	18.1 м²
Площадь кухни	10.1 м²
Этаж	3
Этажей в доме	16
Тип санузла	Совмещенный
Наличие балкона/лоджии	лоджия

Жилой комплекс «Дыхание» представляет собой дома высотой в 9-16 этажей. Построены они по долговечной кирпично-монолитной технологии. Для бесперебойного обеспечения водой и теплом на территории расположены котельная и водозаборная станция. Во всех подъездах установлены современные скоростные бесшумные лифты и спроектированы дизайнерские входные группы.

В комплексе предложено множество планировочных решений: в наличии квартиры, как классического типа, так и европланировки. Они сдаются с подчистовой отделкой, высота потолков составляет 2,7 метра.

Территория комплекса закрытая, на ней ведется видеонаблюдение. Внутренний двор оснащен современными детскими площадками с безопасным и экологичным оборудованием и спортивными зонами. На территории комплекса предусмотрен детский сад и школа,яблоневый сад и аллея. Для активного отдыха спроектированы зона волейбола и пляжного футбола. Также на территории расположен семейный центр «Мультиспорт». Для владельцев автомобилей предусмотрена стоянка.

Жилой комплекс «Дыхание» расположен в экологически чистом районе Николино-парк. Инфраструктура развита: 4 детских сада, 2 школы, медицинские и спортивные учреждения. До торгового комплекса «Красная площадь» – 20 минут транспортом.

Планировки

1-к.квартира, 36.6 м², 15 эт.

от ₽ 3 500 000

Количество комнат	1
Общая площадь	36.6 м²
Стоимость за м²	₽ 95 628
Жилая площадь	18.1 м²
Площадь кухни	10.1 м²
Этаж	15
Этажей в доме	16
Тип санузла	Совмещенный
Наличие балкона/лоджии	лоджия

Жилой комплекс «Дыхание» представляет собой дома высотой в 9-16 этажей. Построены они по долговечной кирпично-монолитной технологии. Для бесперебойного обеспечения водой и теплом на территории расположены котельная и водозаборная станция. Во всех подъездах установлены современные скоростные бесшумные лифты и спроектированы дизайнерские входные группы.

В комплексе предложено множество планировочных решений: в наличии квартиры, как классического типа, так и европланировки. Они сдаются с подчистовой отделкой, высота потолков составляет 2,7 метра.

Территория комплекса закрытая, на ней ведется видеонаблюдение. Внутренний двор оснащен современными детскими площадками с безопасным и экологичным оборудованием и спортивными зонами. На территории комплекса предусмотрен детский сад и школа,яблоневый сад и аллея. Для активного отдыха спроектированы зона волейбола и пляжного футбола. Также на территории расположен семейный центр «Мультиспорт». Для владельцев автомобилей предусмотрена стоянка.

Жилой комплекс «Дыхание» расположен в экологически чистом районе Николино-парк. Инфраструктура развита: 4 детских сада, 2 школы, медицинские и спортивные учреждения. До торгового комплекса «Красная площадь» – 20 минут транспортом.

Планировки

1-к.квартира, 36.6 м², 15 эт.

от ₽ 3 500 000

Количество комнат	1
Общая площадь	36.6 м²
Стоимость за м²	₽ 95 628
Жилая площадь	18.1 м²
Площадь кухни	10.1 м²
Этаж	15
Этажей в доме	16
Тип санузла	Совмещенный
Наличие балкона/лоджии	лоджия

Жилой комплекс «Дыхание» представляет собой дома высотой в 9-16 этажей. Построены они по долговечной кирпично-монолитной технологии. Для бесперебойного обеспечения водой и теплом на территории расположены котельная и водозаборная станция. Во всех подъездах установлены современные скоростные бесшумные лифты и спроектированы дизайнерские входные группы.

В комплексе предложено множество планировочных решений: в наличии квартиры, как классического типа, так и европланировки. Они сдаются с подчистовой отделкой, высота потолков составляет 2,7 метра.

Территория комплекса закрытая, на ней ведется видеонаблюдение. Внутренний двор оснащен современными детскими площадками с безопасным и экологичным оборудованием и спортивными зонами. На территории комплекса предусмотрен детский сад и школа,яблоневый сад и аллея. Для активного отдыха спроектированы зона волейбола и пляжного футбола. Также на территории расположен семейный центр «Мультиспорт». Для владельцев автомобилей предусмотрена стоянка.

Жилой комплекс «Дыхание» расположен в экологически чистом районе Николино-парк. Инфраструктура развита: 4 детских сада, 2 школы, медицинские и спортивные учреждения. До торгового комплекса «Красная площадь» – 20 минут транспортом.