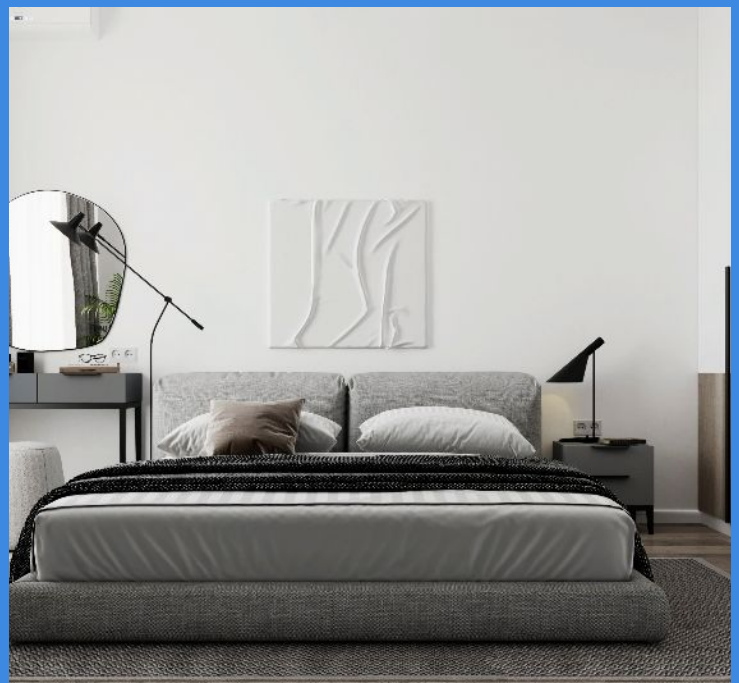

Продажа

2к квартира

Краснодар, Западный обход

ул. Западный Обход, лит. 1

₽ 5 650 000

2к квартира с просторной кухней Сдача в 3 квартале 2024
Подходит под ипотеку
Лайт-квартал «Друзья» — это 3 корпуса высотой в 9 этажей. Построены дома по монолитной технологии. В оформлении фасадов используются панели белого, серого и песочного цвета. Во всех домах выполнена дизайнерская отделка входных групп, установлены современные лифты и предусмотрены места для хранения колясок и велосипедов.

В проекте «Друзья» представлено множество планировочных решений: в наличии квартиры, как классического типа, так и европланировки. Сдаются они с подчистовой отделкой. Высота потолков — 2,85 метра. В лоджиях предусмотрено панорамное остекление.

На территории проекта «Друзья» предусмотрены места для отдыха, детски и спортивные площадки. На первых этажах расположены коммерческие помещения. В проекте спроектированы бесплатные игровая комната для детей и антикафе для подростков. Для владельцев автомобилей предусмотрены стоянка и отдельный многоуровневый паркинг.

Лайт-квартал «Друзья» находится в районе Западного обхода города Краснодара. В пешей доступности расположены магазины, поликлиника, детский сад, школы. До центра города можно добраться за 20 минут транспортом.

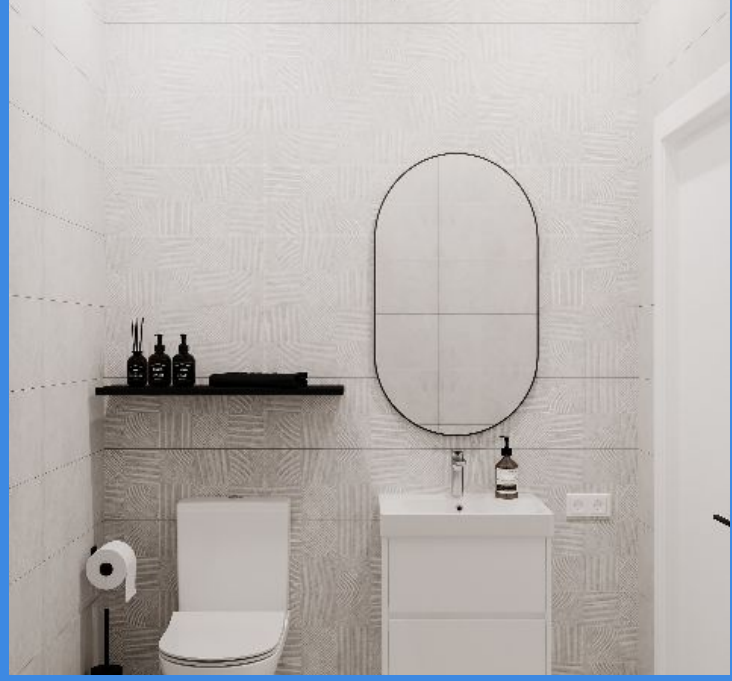

Название ЖК: **ЖК «Друзья»**
Срок сдачи год: **2024 г.**
Тип дома: **Монолитный**
Стадия строительства: **строится**

Идентификатор корпуса ЖК: **Литер 1 (1 этап)**
Класс жилья: **Эконом**
Тип сделки: **переуступка прав**
Срок сдачи квартал: **3**

Планировки

2-к.квартира, 61 м², 5 эт.

от ₽ 6 900 000

Количество комнат	2
Общая площадь	61 м²
Стоимость за м²	₽ 113 115
Жилая площадь	24.19 м²
Площадь кухни	14.24 м²
Этаж	5
Этажей в доме	9
Тип санузла	Раздельный

2к квартира с просторной кухней Сдача в 3 квартале 2024
Подходит под ипотеку
Лайт-квартал «Друзья» — это 3 корпуса высотой в 9 этажей. Построены дома по монолитной технологии. В оформлении фасадов используются панели белого, серого и песочного цвета. Во всех домах выполнена дизайнерская отделка входных групп, установлены современные лифты и предусмотрены места для хранения колясок и велосипедов.

В проекте «Друзья» представлено множество планировочных решений: в наличии квартиры, как классического типа, так и европланировки. Сдаются они с подчистовой отделкой. Высота потолков — 2,85 метра. В лоджиях предусмотрено панорамное остекление.

На территории проекта «Друзья» предусмотрены места для отдыха, детски и спортивные площадки. На первых этажах расположены коммерческие помещения. В проекте спроектированы бесплатные игровая комната для детей и антикафе для подростков. Для владельцев автомобилей предусмотрены стоянка и отдельный многоуровневый паркинг.

Лайт-квартал «Друзья» находится в районе Западного обхода города Краснодара. В пешей доступности расположены магазины, поликлиника, детский сад, школы. До центра города можно добраться за 20 минут транспортом.

Планировки

2-к.квартира, 61 м², 3 эт.

от ₽ 6 500 000

Количество комнат	2
Общая площадь	61 м²
Стоимость за м²	₽ 106 557
Жилая площадь	24.19 м²
Площадь кухни	14.24 м²
Этаж	3
Этажей в доме	9
Тип санузла	Раздельный

2к квартира с просторной кухней Сдача в 3 квартале 2024
Подходит под ипотеку
Лайт-квартал «Друзья» — это 3 корпуса высотой в 9 этажей. Построены дома по монолитной технологии. В оформлении фасадов используются панели белого, серого и песочного цвета. Во всех домах выполнена дизайнерская отделка входных групп, установлены современные лифты и предусмотрены места для хранения колясок и велосипедов.

В проекте «Друзья» представлено множество планировочных решений: в наличии квартиры, как классического типа, так и европланировки. Сдаются они с подчистовой отделкой. Высота потолков — 2,85 метра. В лоджиях предусмотрено панорамное остекление.

На территории проекта «Друзья» предусмотрены места для отдыха, детски и спортивные площадки. На первых этажах расположены коммерческие помещения. В проекте спроектированы бесплатные игровая комната для детей и антикафе для подростков. Для владельцев автомобилей предусмотрены стоянка и отдельный многоуровневый паркинг.

Лайт-квартал «Друзья» находится в районе Западного обхода города Краснодара. В пешей доступности расположены магазины, поликлиника, детский сад, школы. До центра города можно добраться за 20 минут транспортом.

Планировки

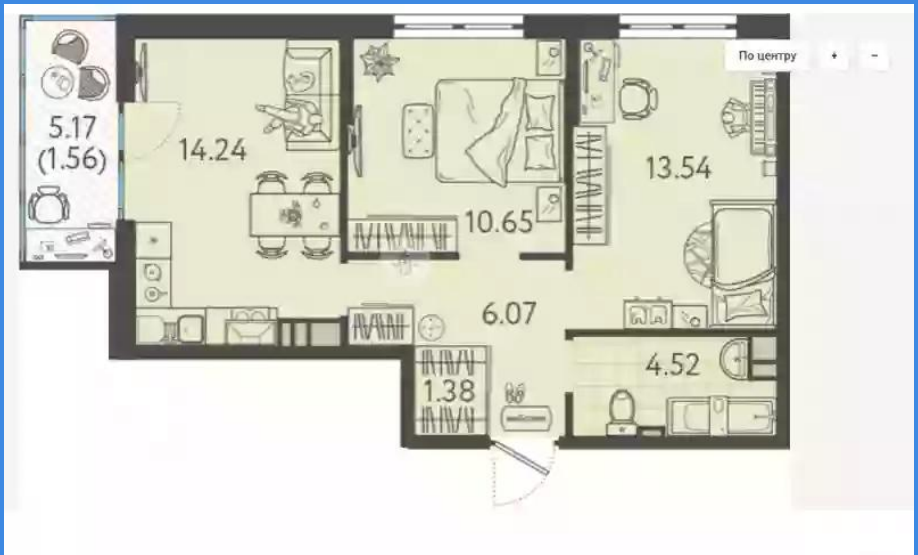

2-к.квартира, 51 м², 5 эт.

от ₽ 5 650 000

Количество комнат	2
Общая площадь	51 м²
Стоимость за м²	₽ 110 784
Жилая площадь	14.2 м²
Площадь кухни	25 м²
Этаж	5
Этажей в доме	8
Тип санузла	Раздельный
Наличие балкона/лоджии	лоджия

Лайт-квартал «Друзья» — это 3 корпуса высотой в 9 этажей. Построены дома по монолитной технологии. В оформлении фасадов используются панели белого, серого и песочного цвета. Во всех домах выполнена дизайнерская отделка входных групп, установлены современные лифты и предусмотрены места для хранения колясок и велосипедов.

В проекте «Друзья» представлено множество планировочных решений: в наличии квартиры, как классического типа, так и европланировки. Сдаются они с подчистовой отделкой. Высота потолков — 2,85 метра. В лоджиях предусмотрено панорамное остекление.

На территории проекта «Друзья» предусмотрены места для отдыха, детски и спортивные площадки. На первых этажах расположены коммерческие помещения. В проекте спроектированы бесплатные игровая комната для детей и антикафе для подростков. Для владельцев автомобилей предусмотрены стоянка и отдельный многоуровневый паркинг.

Лайт-квартал «Друзья» находится в районе Западного обхода города Краснодара. В пешей доступности расположены магазины, поликлиника, детский сад, школы. До центра города можно добраться за 20 минут транспортом.

Планировки

2-к.квартира, 51 м², 3 эт.

от ₽ 5 670 000

Количество комнат	2
Общая площадь	51 м²
Стоимость за м²	₽ 111 176
Жилая площадь	14.2 м²
Площадь кухни	25 м²
Этаж	3
Этажей в доме	8
Тип санузла	Раздельный
Наличие балкона/лоджии	лоджия

2к квартира с просторной кухней Сдача в 3 квартале 2024
Подходит под ипотеку
Лайт-квартал «Друзья» — это 3 корпуса высотой в 9 этажей. Построены дома по монолитной технологии. В оформлении фасадов используются панели белого, серого и песочного цвета. Во всех домах выполнена дизайнерская отделка входных групп, установлены современные лифты и предусмотрены места для хранения колясок и велосипедов.

В проекте «Друзья» представлено множество планировочных решений: в наличии квартиры, как классического типа, так и европланировки. Сдаются они с подчистовой отделкой. Высота потолков — 2,85 метра. В лоджиях предусмотрено панорамное остекление.

На территории проекта «Друзья» предусмотрены места для отдыха, детски и спортивные площадки. На первых этажах расположены коммерческие помещения. В проекте спроектированы бесплатные игровая комната для детей и антикафе для подростков. Для владельцев автомобилей предусмотрены стоянка и отдельный многоуровневый паркинг.

Лайт-квартал «Друзья» находится в районе Западного обхода города Краснодара. В пешей доступности расположены магазины, поликлиника, детский сад, школы. До центра города можно добраться за 20 минут транспортом.

Планировки

2-к.квартира, 51 м², 8 эт.

от ₽ 6 234 000

Количество комнат	2
Общая площадь	51 м²
Стоимость за м²	₽ 122 235
Жилая площадь	14.2 м²
Площадь кухни	25 м²
Этаж	8
Этажей в доме	8
Тип санузла	Раздельный
Наличие балкона/лоджии	лоджия

Лайт-квартал «Друзья» — это 3 корпуса высотой в 9 этажей. Построены дома по монолитной технологии. В оформлении фасадов используются панели белого, серого и песочного цвета. Во всех домах выполнена дизайнерская отделка входных групп, установлены современные лифты и предусмотрены места для хранения колясок и велосипедов.

В проекте «Друзья» представлено множество планировочных решений: в наличии квартиры, как классического типа, так и европланировки. Сдаются они с подчистовой отделкой. Высота потолков — 2,85 метра. В лоджиях предусмотрено панорамное остекление.

На территории проекта «Друзья» предусмотрены места для отдыха, детски и спортивные площадки. На первых этажах расположены коммерческие помещения. В проекте спроектированы бесплатные игровая комната для детей и антикафе для подростков. Для владельцев автомобилей предусмотрены стоянка и отдельный многоуровневый паркинг.

Лайт-квартал «Друзья» находится в районе Западного обхода города Краснодара. В пешей доступности расположены магазины, поликлиника, детский сад, школы. До центра города можно добраться за 20 минут транспортом.

Планировки

2-к.квартира, 51 м², 8 эт.

от ₽ 7 150 000

Количество комнат	2
Общая площадь	51 м²
Стоимость за м²	₽ 140 196
Жилая площадь	14.2 м²
Площадь кухни	25 м²
Этаж	8
Этажей в доме	8
Тип санузла	Раздельный
Наличие балкона/лоджии	лоджия

Лайт-квартал «Друзья» — это 3 корпуса высотой в 9 этажей. Построены дома по монолитной технологии. В оформлении фасадов используются панели белого, серого и песочного цвета. Во всех домах выполнена дизайнерская отделка входных групп, установлены современные лифты и предусмотрены места для хранения колясок и велосипедов.

В проекте «Друзья» представлено множество планировочных решений: в наличии квартиры, как классического типа, так и европланировки. Сдаются они с подчистовой отделкой. Высота потолков — 2,85 метра. В лоджиях предусмотрено панорамное остекление.

На территории проекта «Друзья» предусмотрены места для отдыха, детски и спортивные площадки. На первых этажах расположены коммерческие помещения. В проекте спроектированы бесплатные игровая комната для детей и антикафе для подростков. Для владельцев автомобилей предусмотрены стоянка и отдельный многоуровневый паркинг.

Лайт-квартал «Друзья» находится в районе Западного обхода города Краснодара. В пешей доступности расположены магазины, поликлиника, детский сад, школы. До центра города можно добраться за 20 минут транспортом.