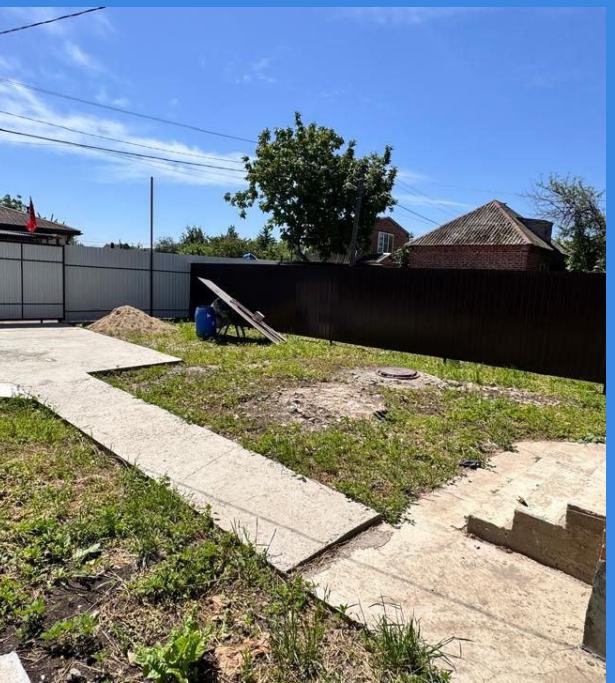

Продажа

дом 100 м² на участке 3 сот.

Краснодар,

г Краснодар, ул им. Можайского, д 18

₽ 6 000 000

Дом 3 комнаты, большая кухня -столовая. Все коммуникации.

Тип объекта: **дом**
Общая площадь: **100 м²**
Количество этажей: **1**
Материал стен: **Газоблоки**
Санузел: **в доме**
Душ: **В доме**

Тип дома: **кирпичный**
Площадь участка: **3 сот.**
Год постройки: **2024**
Тип участка: **ИЖС**
Отделка: **Чистовая**

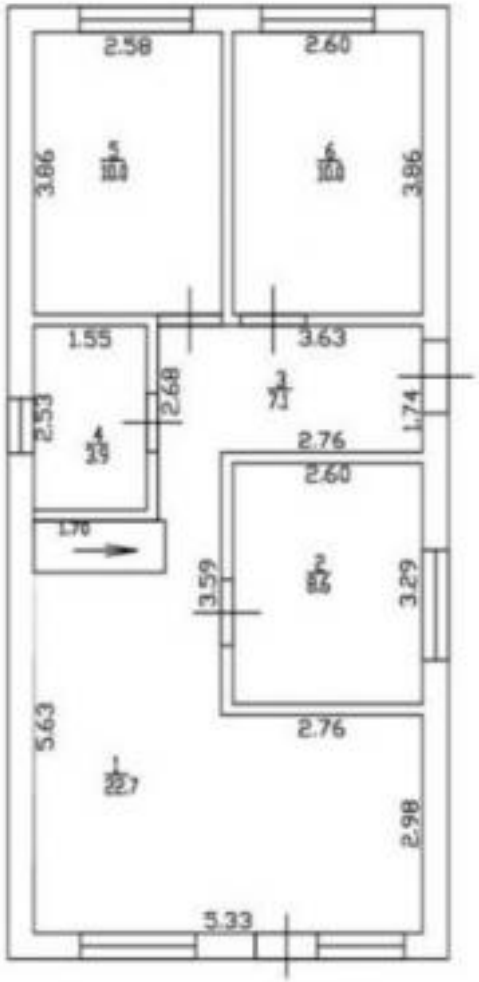

Масштаб 1:100

Экспликация

N	Площадь	Наименование
1	22.7	Кухня-столовая
2	8.6	Жилая комната
3	7.1	Коридор
4	3.9	Сан. узел
5	10.0	Жилая комната
6	10.0	Жилая комната

Итого 62.3 кв.м

Условные обозначения:

3.35 - *линейный размер(м)*

- *стены, перегородки*

- *стена с окном и дверью*
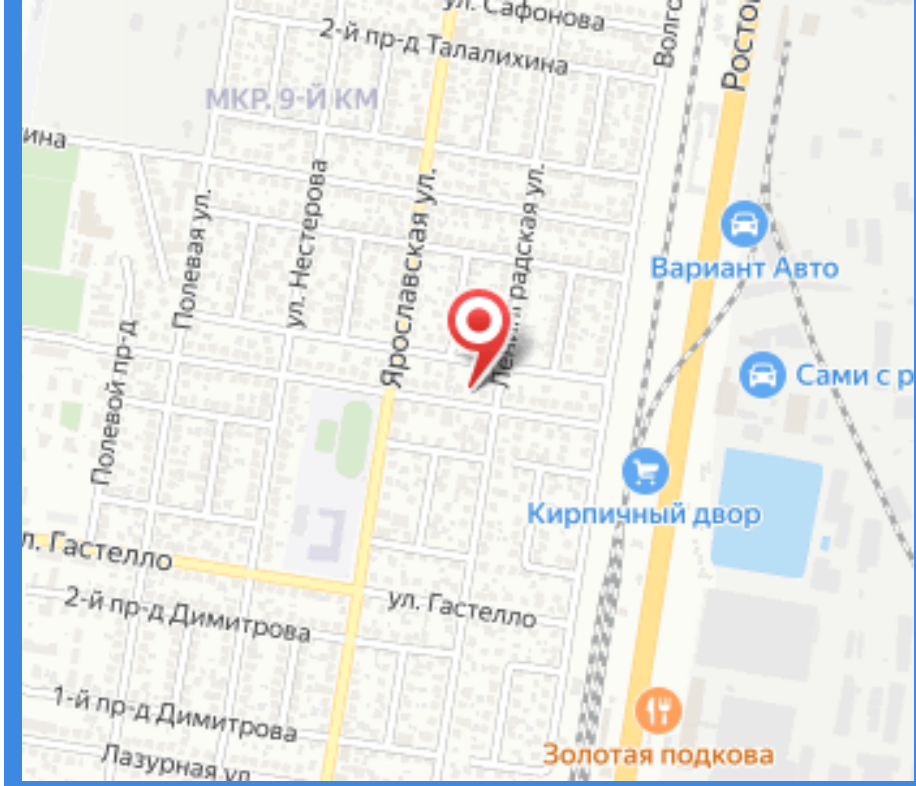
- *лестница*