Продажа

дом 90 м² на участке 4.2 сот.

Новотитаровская,

Краснодарский край, Динской р-н, ст-ца Новотитаровская, ул Есенина, д 4

₽ 7 500 000

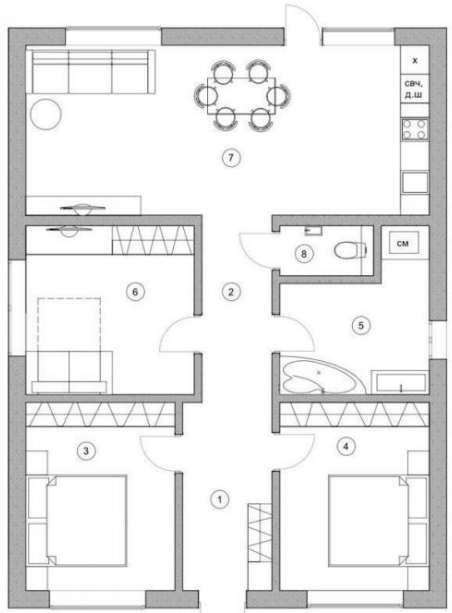

Условные обозначения

1	Прихожая	7.27м2
2	Коридор	5.66м2
3	Спальня №1	12,12м2
4	Спальня №2	12.12м2
5	Ванна	8.38м2
6	Гостевая	12.29м2
7	Кухня-гостиная	29.61м2
8	Санузел	2м2
Общая площадь		89,45м2

Центральный газ и вода по меже!
Также своя скважина, электричество-15 кВт, септик на 10 кубов.
Дом в полной предчистовой подготовке, отопление, стяжка и облагороженный двор.

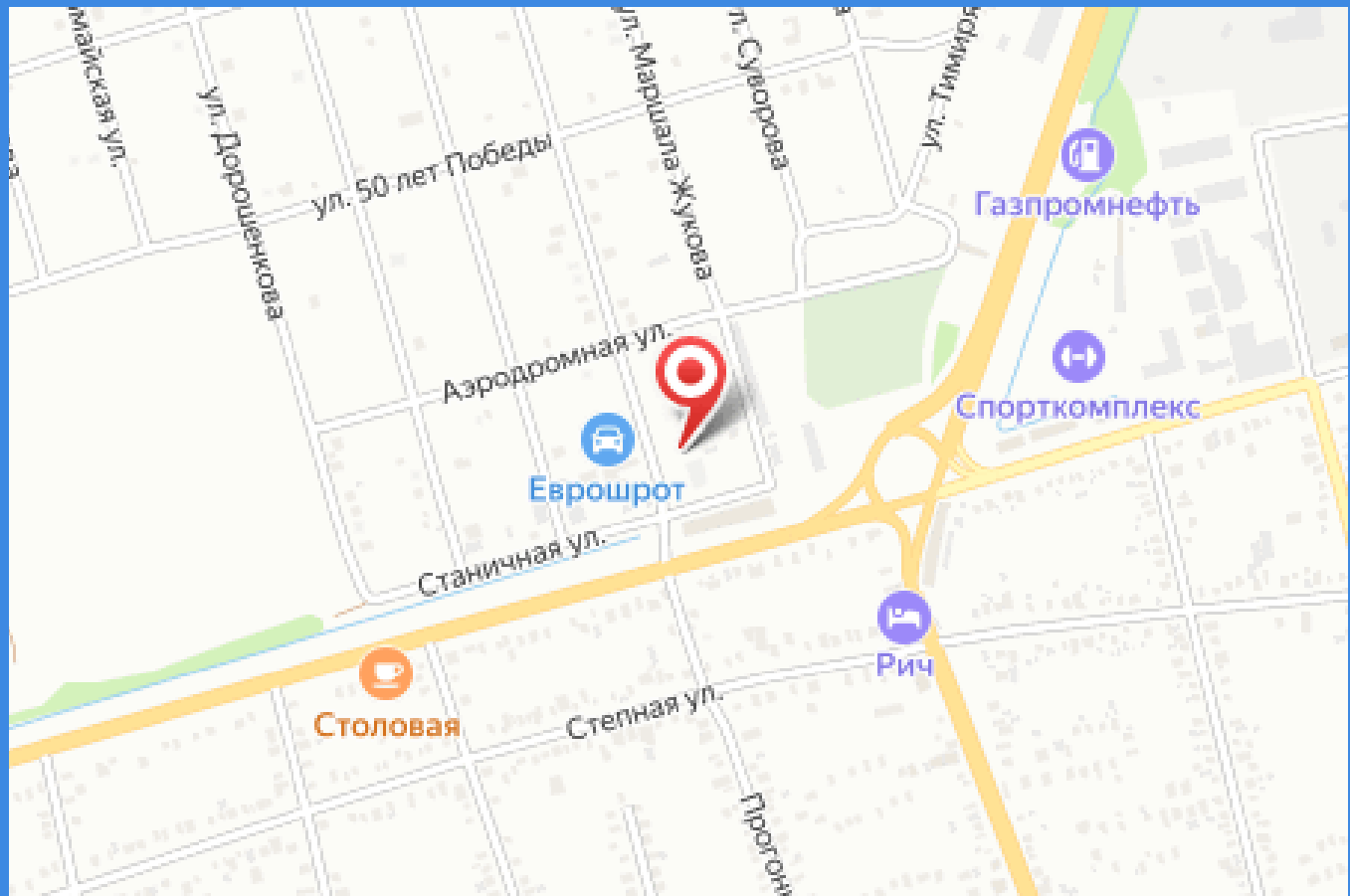

4	Спальня №2	12.12м2
5	Ванна	8.38м2
6	Гостевая	12.29м2
7	Кухня-гостиная	29.61м2
8	Санузел	2м2
Общая площадь		89.45м2

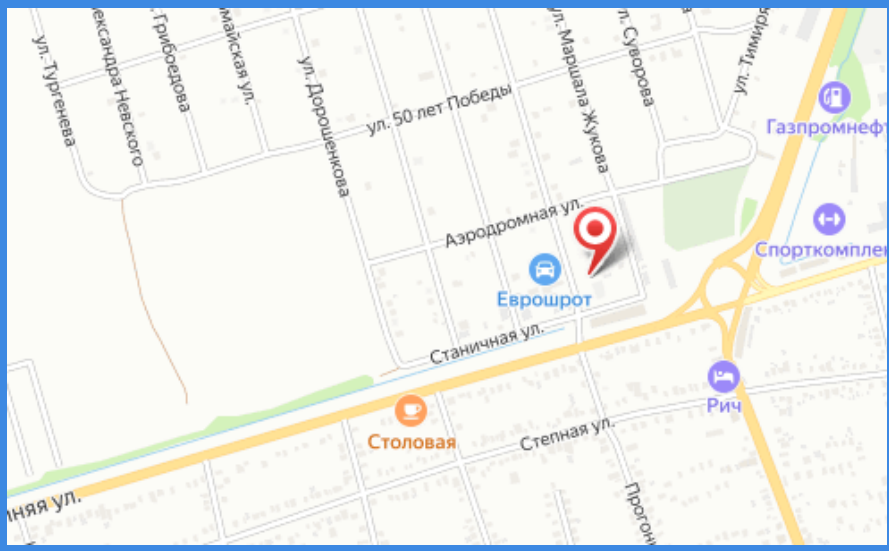

Тип объекта: **дом**
Общая площадь: **90 м²**
Количество этажей: **1**
Материал стен: **Газоблоки**
Санузел: **в доме**
Душ: **В доме**

Тип дома: **кирпичный**
Площадь участка: **4.2 сот.**
Год постройки: **2024**
Тип участка: **ИЖС**
Отделка: **Чистовая**