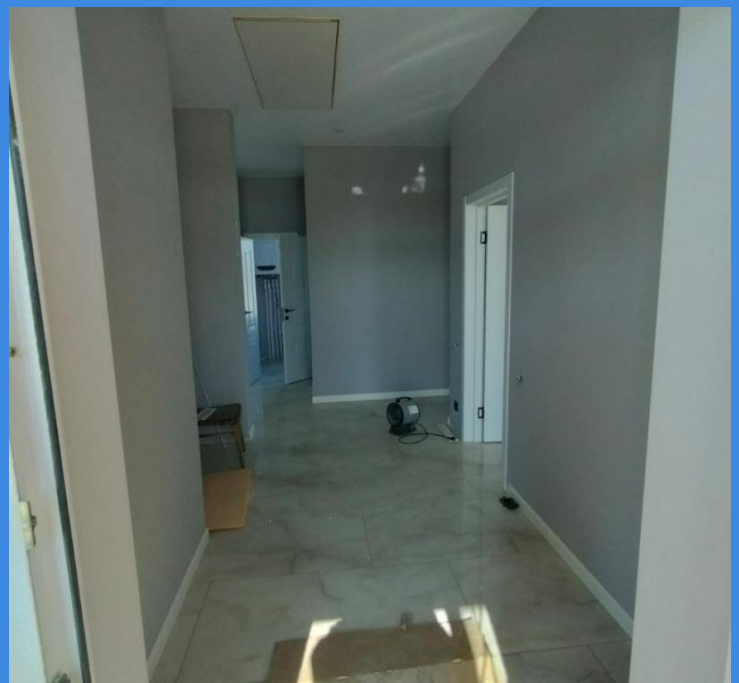

Продажа

дом 106 м² на участке 6 сот.

Елизаветинская,

г Краснодар, ст-ца Елизаветинская, ул Советская, д 71

₽ 8 000 000

Дом с ремонтом 106м на участке 6 сотки в Елизаветинской. Центральная вода.
Все коммуникации.
Подходит под все виды ипотеки.

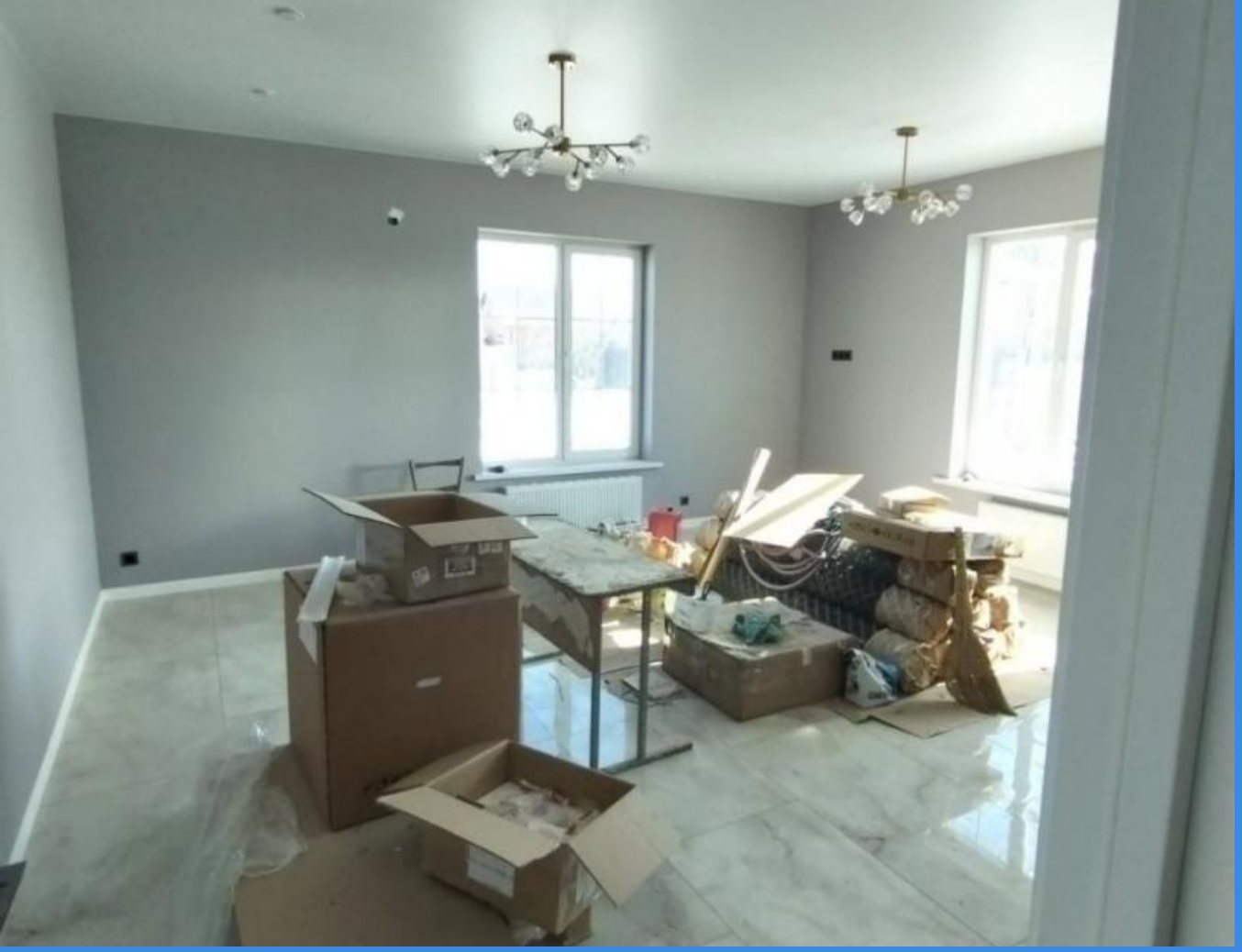

Тип объекта: **дом**
Общая площадь: **106 м²**
Количество этажей: **1**
Материал стен: **Пеноблоки**
Санузел: **в доме**
Душ: **В доме**

Тип дома: **кирпичный**
Площадь участка: **6 сот.**
Год постройки: **2025**
Тип участка: **ИЖС**
Отделка: **С ремонтом**

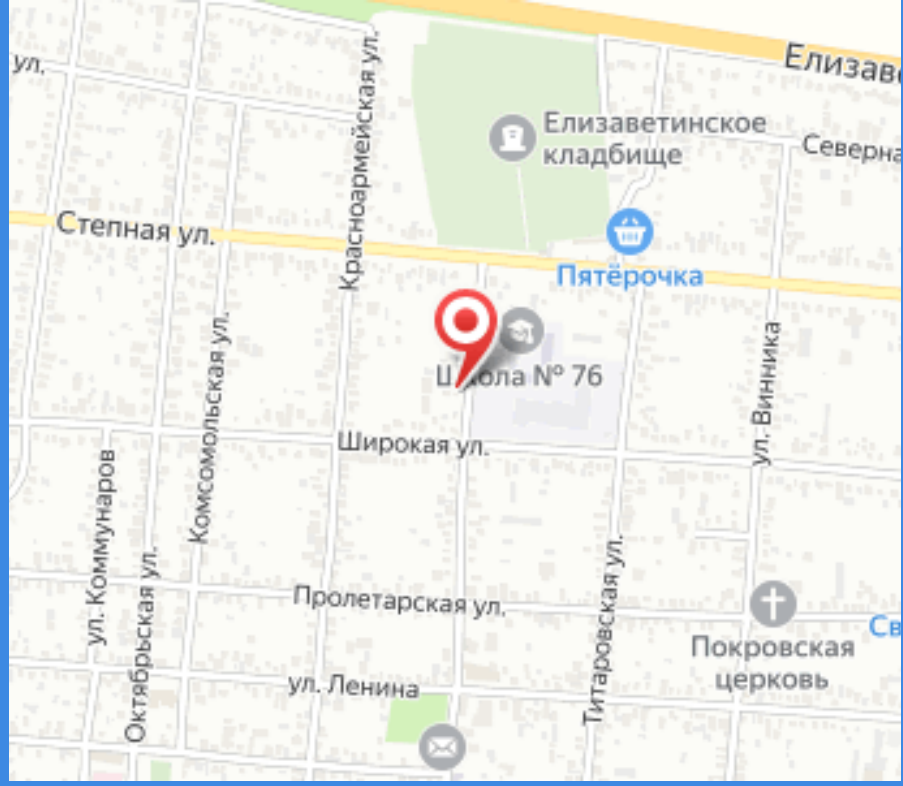
Елизаветинское кладбище
Степная ул.
Пятёрочка
Школа № 76
Широкая ул.
Пролетарская ул.
ул. Ленина
Покровская церковь
ул. Коммунаров
Октябрьская ул.
Комсомольская ул.
Красноармейская ул.
Титаровская ул.
ул. Винника