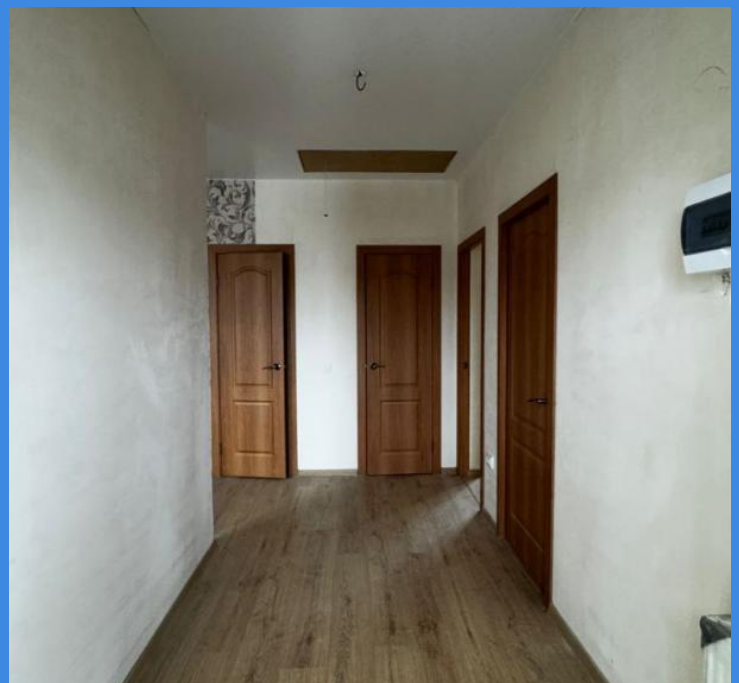

Продажа

дом 70 м² на участке 4 сот.

Краснодар,

г Краснодар, поселок Знаменский, ул Виноградная, д 56

₽ 6 000 000

Дом с ремонтом 70 м. Участок 4 сотки в Знаменском. Цена 6 млн
Все коммуникации.
Подходит под все виды ипотеки.

Тип объекта: **дом**
Общая площадь: **70 м²**
Количество этажей: **1**
Материал стен: **Пеноблоки**
Санузел: **в доме**
Душ: **В доме**

Тип дома: **блочный**
Площадь участка: **4 сот.**
Год постройки: **2024**
Тип участка: **ИЖС**
Отделка: **С ремонтом**

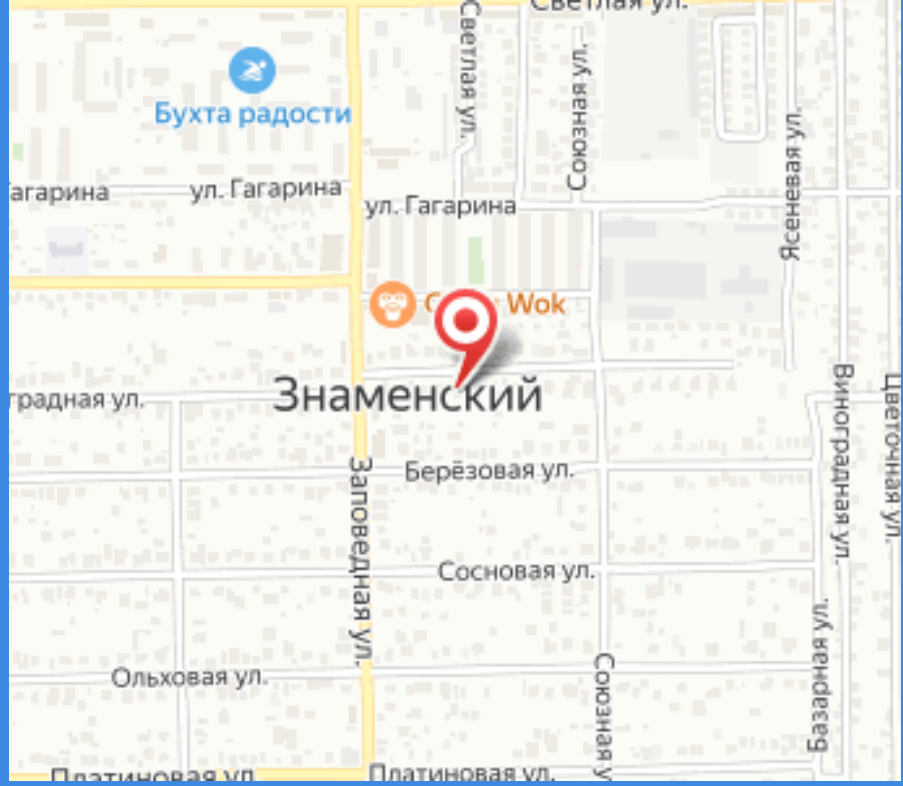
Светлая ул.
Бухта радости
Светлая ул.
Союзная ул.
Ясеневая ул.
агарина
ул. Гагарина
ул. Гагарина
Wok
Знаменский
градная ул.
Виноградная ул.
Цветочная ул.
Берёзовая ул.
Заповедная ул.
Сосновая ул.
Ольховая ул.
Союзная ул.
Базарная ул.
Платиновая ул.
Платиновая ул.