Продажа

дом 100 м² на участке 4 сот.

Елизаветинская,

г Краснодар, ст-ца Елизаветинская, ул Маслобойная, д 61

₽ 6 200 000

Дом с ремонтом 100м на участке 4 сотки в Елизаветинской.
Центральное водоснабжение.

Все варианты ипотеки.
Все подробности по телефону.

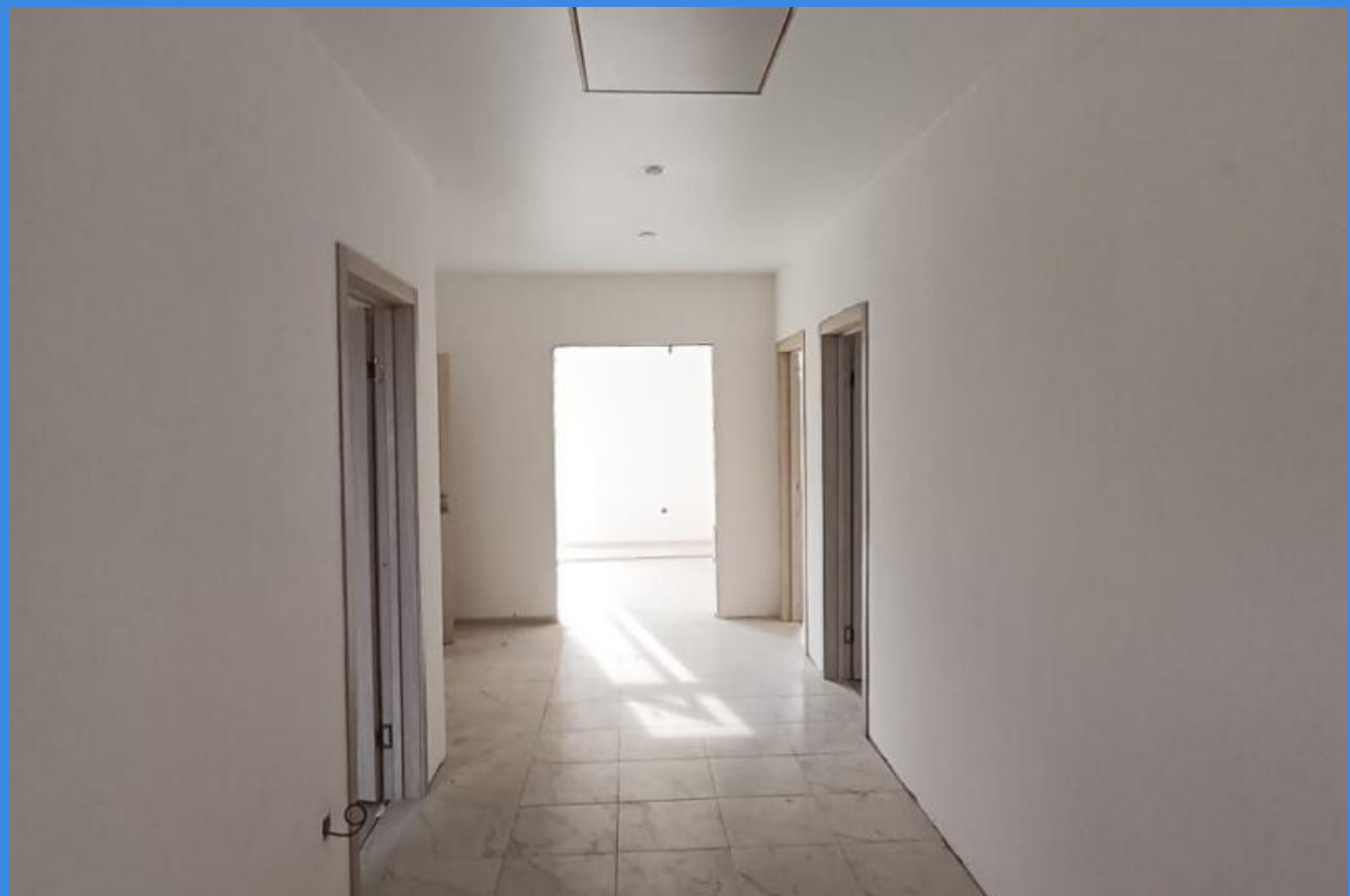

Тип объекта: **дом**
Общая площадь: **100 м²**
Количество этажей: **1**
Материал стен: **Пеноблоки**
Санузел: **в доме**
Душ: **В доме**

Тип дома: **кирпичный**
Площадь участка: **4 сот.**
Год постройки: **2025**
Тип участка: **ИЖС**
Отделка: **С ремонтом**

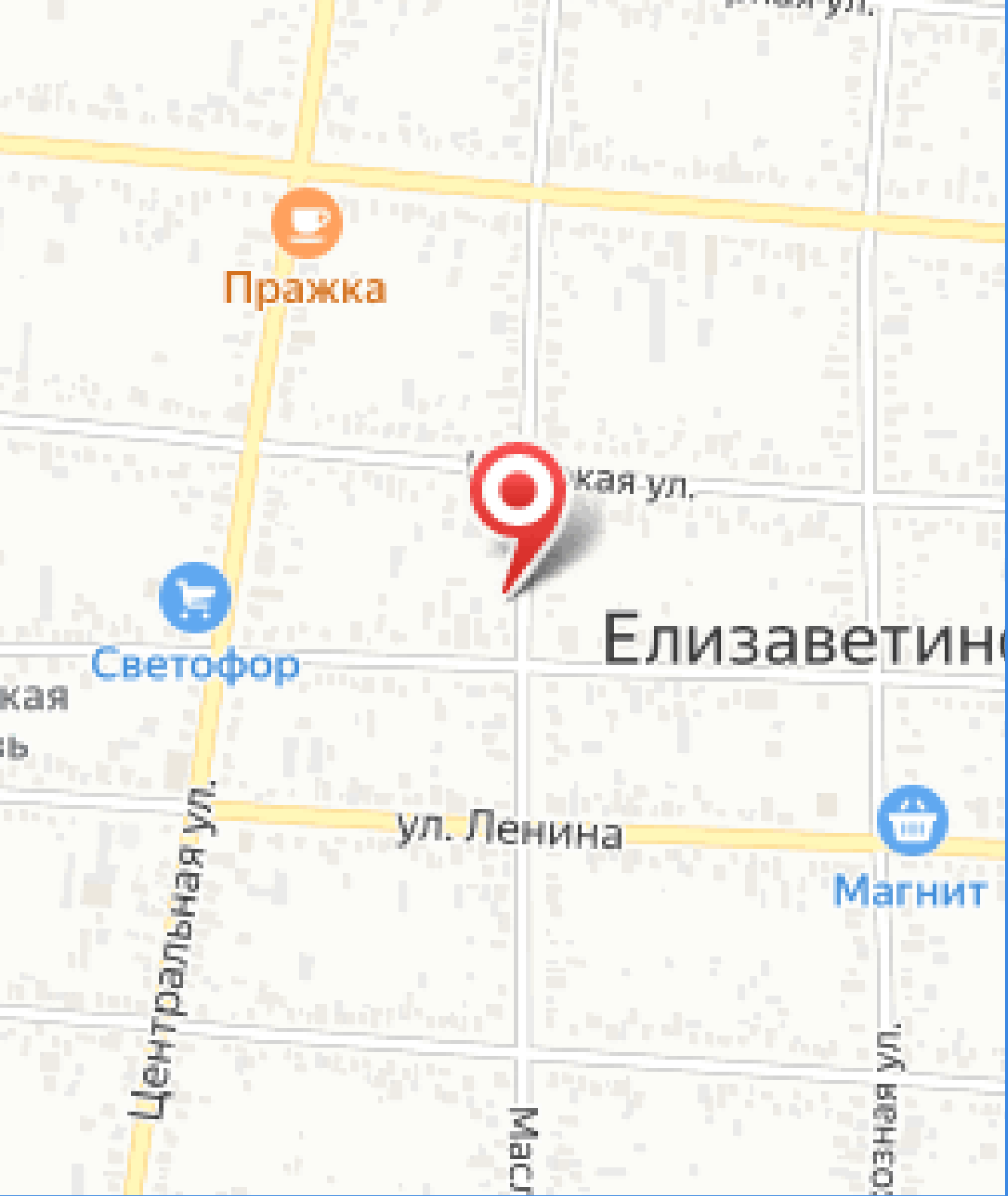
Пражка
кая ул.
Елизаветин
Светофор
кая
ь
ул. Ленина
Магнит
Центральная ул.
мас
озная ул.