Продажа

дом 86 м² на участке 6 сот.

Белозерный,

г Краснодар, поселок Белозерный, ул Дружеская, д 14

₽ 5 600 000

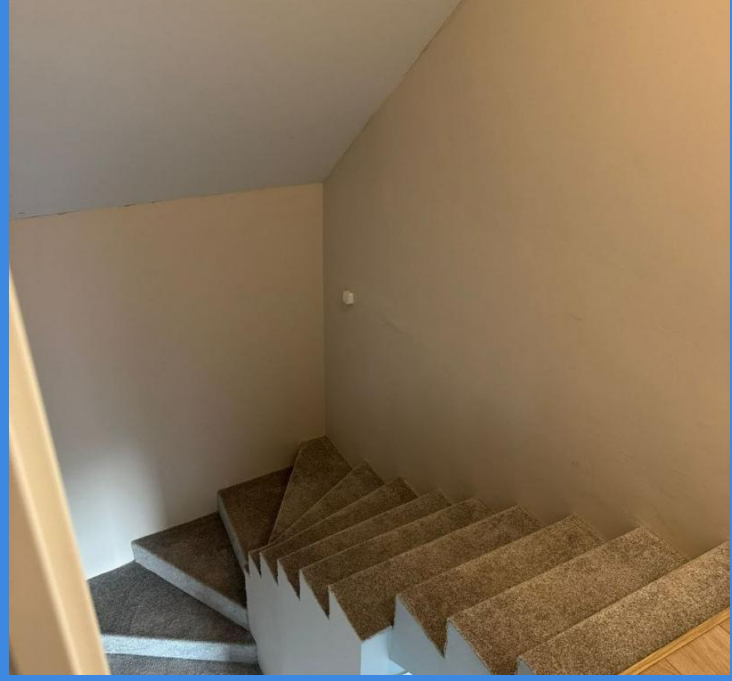

Дом с ремонтом, мебелью и бытовой техникой.
Своя скважина, газ, электричество 220 вольт,
туалет в доме.

Все варианты ипотеки.
Все подробности по телефону.

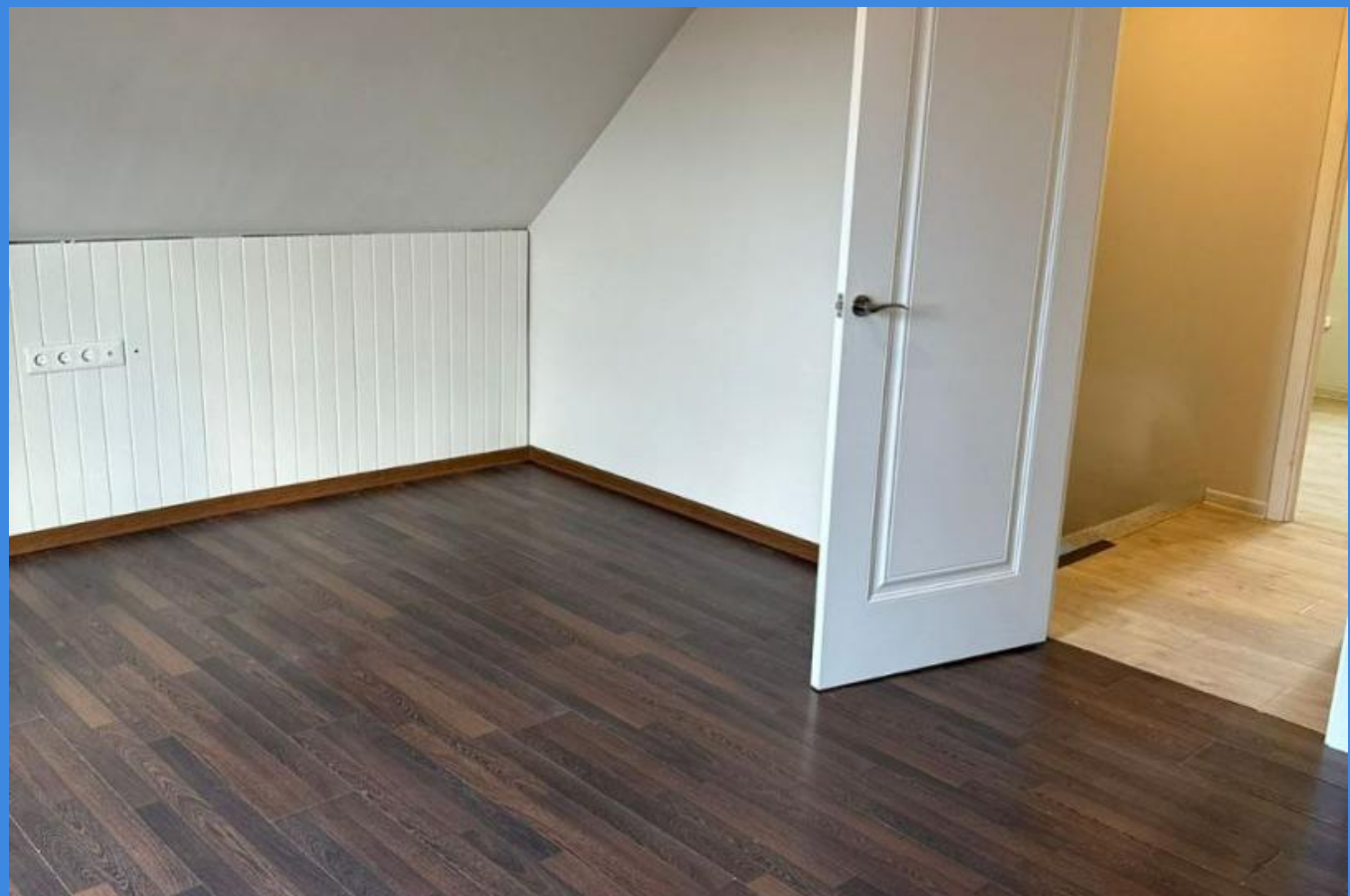

Тип объекта: **дом**
Общая площадь: **86 м²**
Количество этажей: **1**
Материал стен: **Пеноблоки**
Санузел: **в доме**
Душ: **В доме**

Тип дома: **кирпичный**
Площадь участка: **6 сот.**
Год постройки: **2024**
Тип участка: **ИЖС**
Отделка: **С ремонтом**

VELIS EVO D INOX
ECO EVO
ANSTON

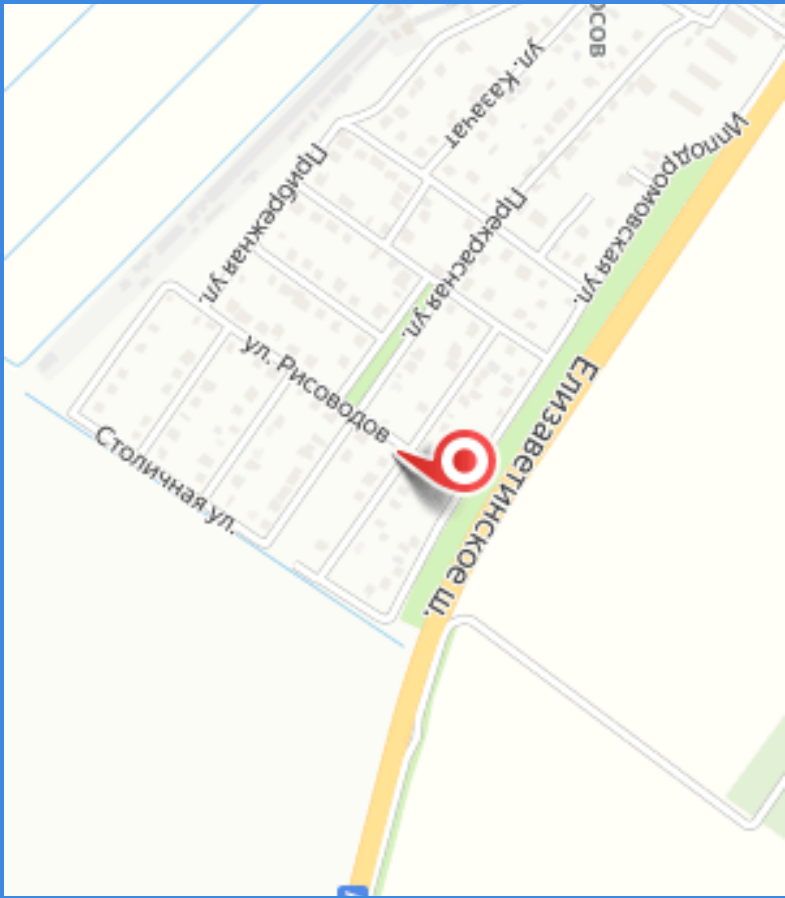
Столичная ул.
ул. Рисоводов
Елизаветинское ш.
Прекрасная ул.
Виноградомовская ул.
Прикбережная ул.
ул. Казачат