Продажа

дом 99 м² на участке 3 сот.

Краснодар,

г Краснодар, ул Брестская, д 61

₽ 13 000 000

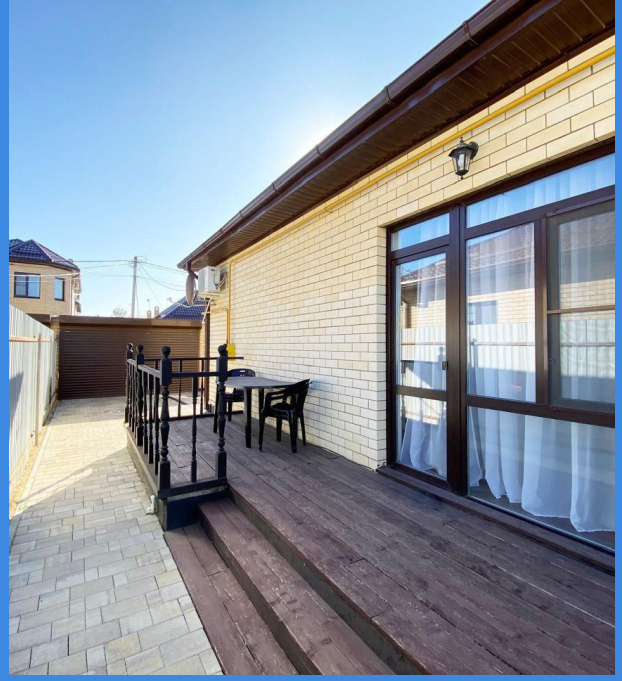

Дом с ремонтом, мебелью и бытовой техникой.
Своя скважина, газ, электричество 220 вольт,
туалет в доме.

Все варианты ипотеки.
Все подробности по телефону.

Тип объекта: **дом**
Общая площадь: **99 м²**
Количество этажей: **1**
Материал стен: **Пеноблоки**
Санузел: **в доме**
Душ: **В доме**

Тип дома: **кирпичный**
Площадь участка: **3 сот.**
Год постройки: **2024**
Тип участка: **ИЖС**
Отделка: **С ремонтом**

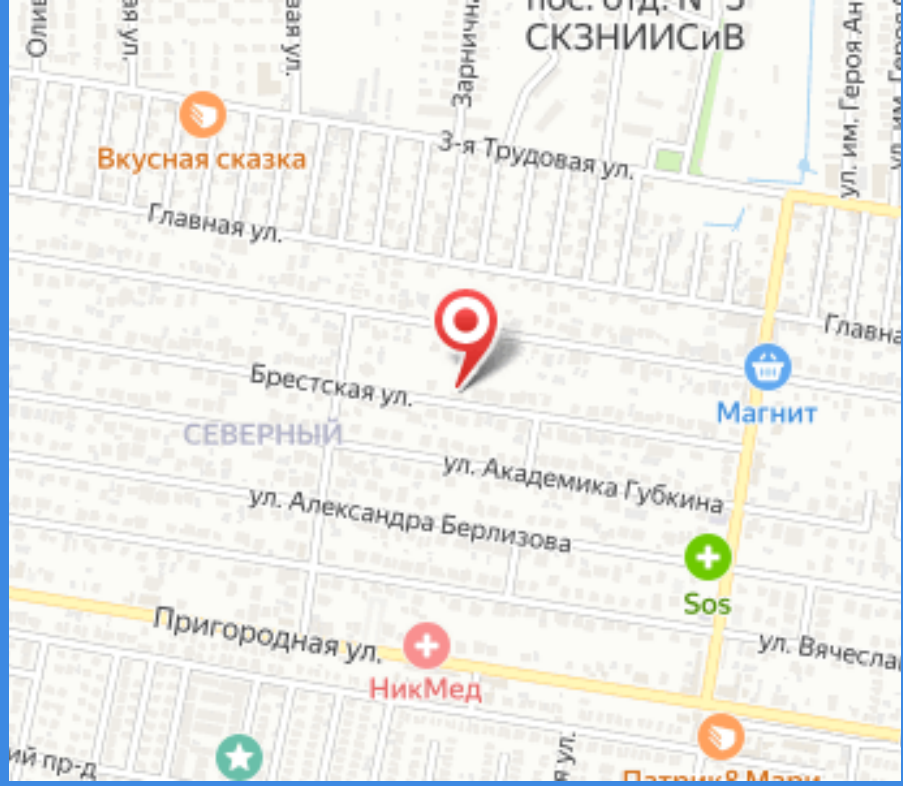
СКЗНИИСиВ
Вкусная сказка
3-я Трудовая ул.
Главная ул.
Брестская ул.
Магнит
СЕВЕРНЫЙ
ул. Академика Губкина
ул. Александра Берлизова
Sos
Пригородная ул.
НикМед
ул. им. Героя Ан