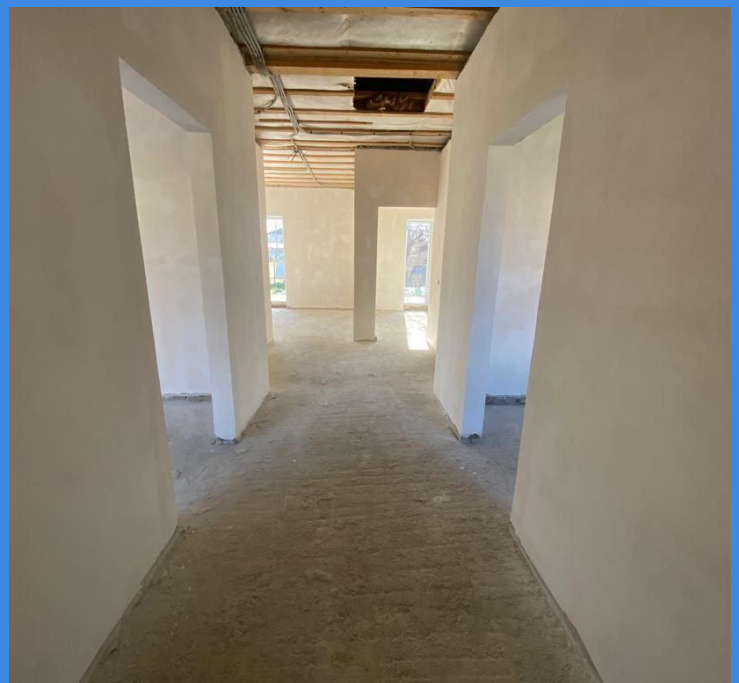

Продажа

дом 115 м² на участке 4 сот.

Ленина,

г Краснодар, хутор Ленина, ул Стременная, д 16

₽ 8 500 000

Продается дом, 3 комнаты.
Возможен ремонт под ключ.
Своя скважина, газ, электричество 220 вольт,
туалет в доме.

Все варианты ипотеки.
Все подробности по телефону.

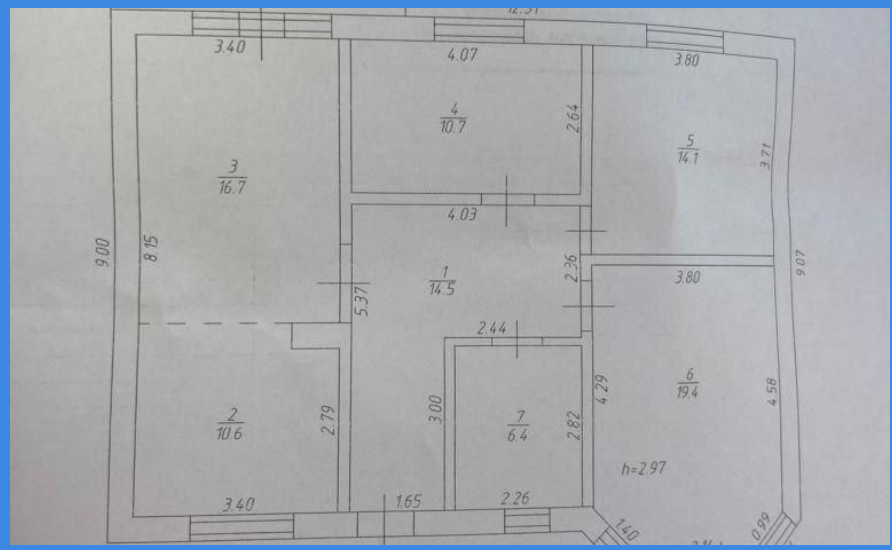

Тип объекта: **дом**
Общая площадь: **115 м²**
Количество этажей: **1**
Материал стен: **Пеноблоки**
Санузел: **в доме**
Душ: **В доме**

Тип дома: **кирпичный**
Площадь участка: **4 сот.**
Год постройки: **2024**
Тип участка: **ИЖС**
Отделка: **Чистовая**

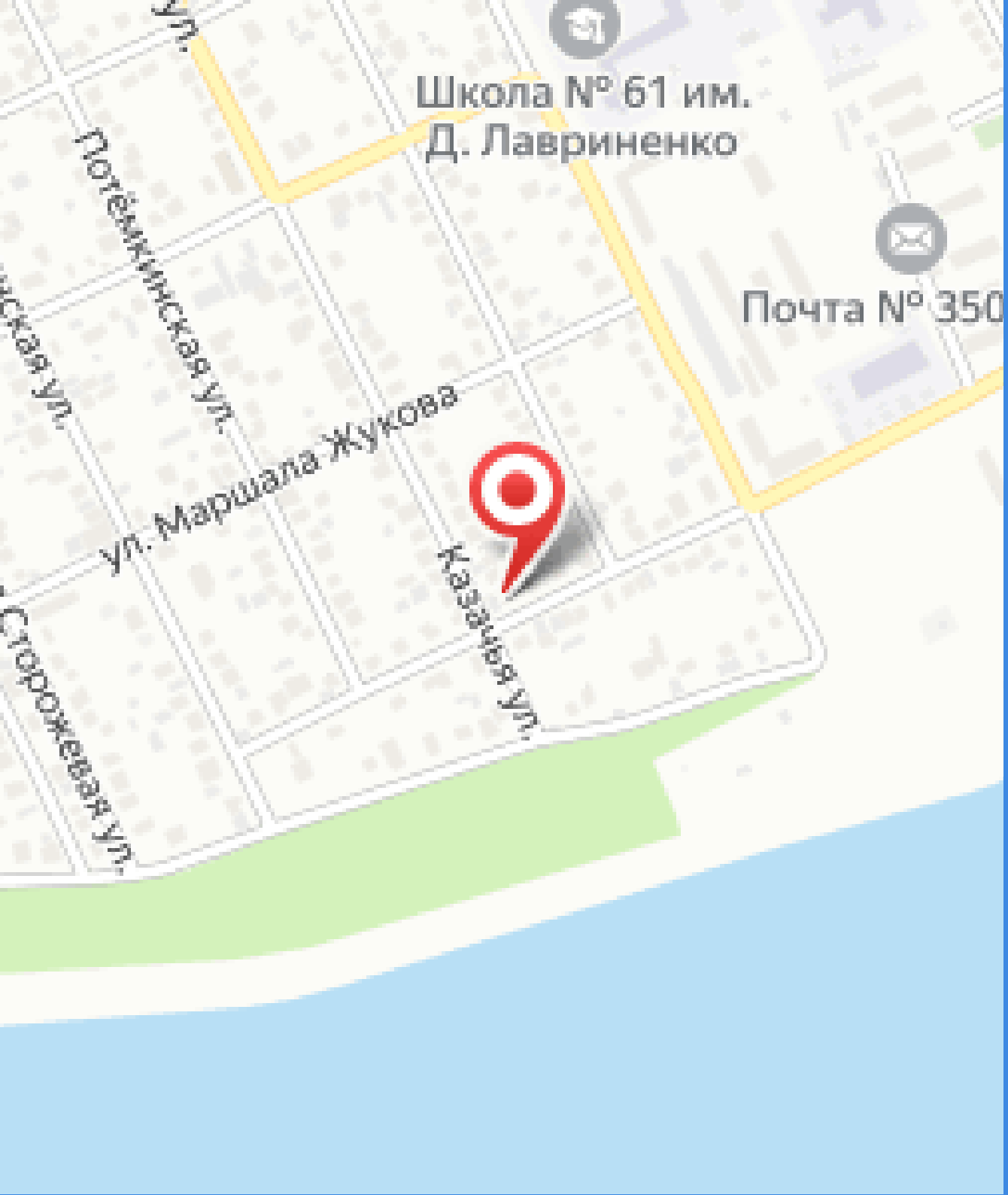
Школа № 61 им.
Д. Лавриненко
Почта № 350
Потёмкинская ул.
ул. Маршала Жукова
Казачья ул.
Сторожевая ул.