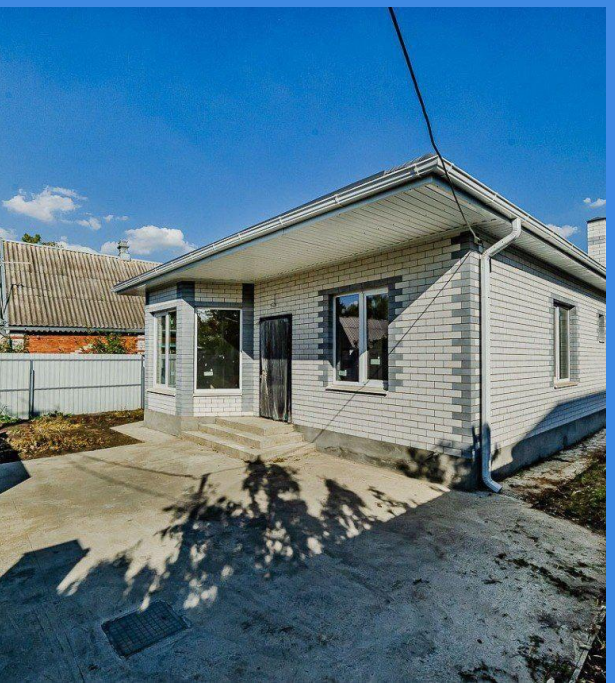

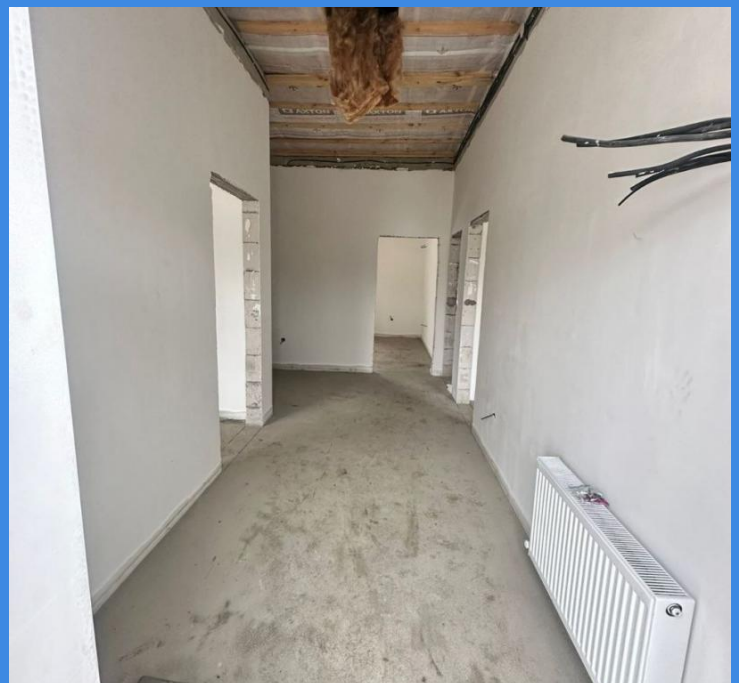

**Продажа**

## дом 90 м² на участке 4 сот.

Краснодар,

г Краснодар, снт Урожай, ул Алычовая, д 41

**₽ 5 000 000**

Продается дом, 3 комнаты.
Чистовая отделка. Возможен ремонт под ключ.
Своя скважина, газ, электричество 220 вольт,
туалет в доме.

Все варианты ипотеки.
Все подробности по телефону.

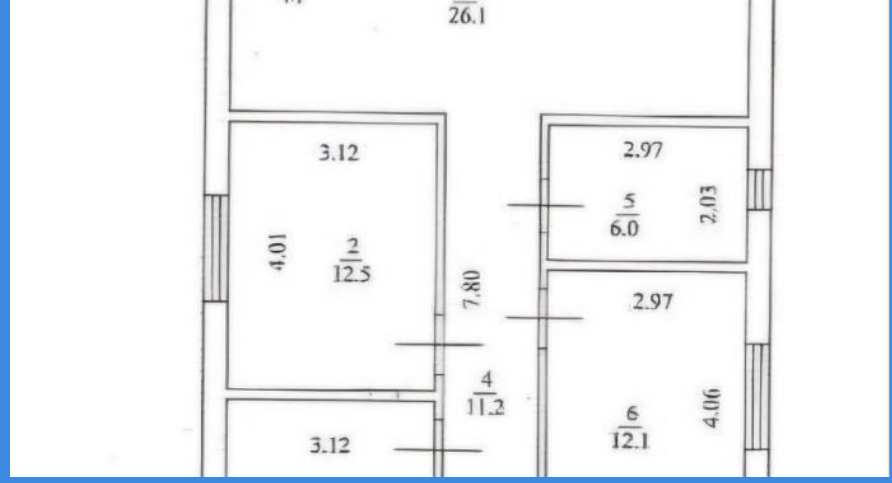


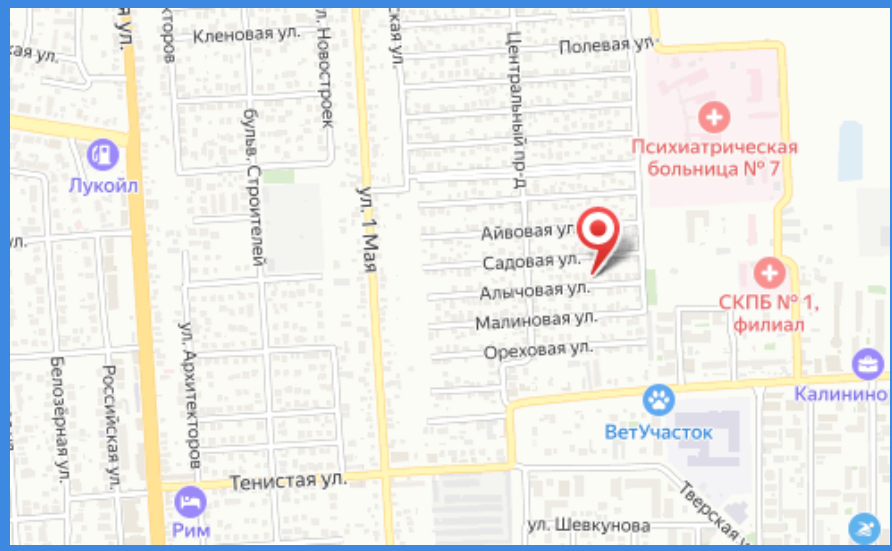


Тип объекта: **дом**
Общая площадь: **90 м²**
Количество этажей: **1**
Материал стен: **Пеноблоки**
Санузел: **в доме**
Душ: **В доме**

Тип дома: **кирпичный**
Площадь участка: **4 сот.**
Год постройки: **2024**
Тип участка: **ИЖС**
Отделка: **Чистовая**