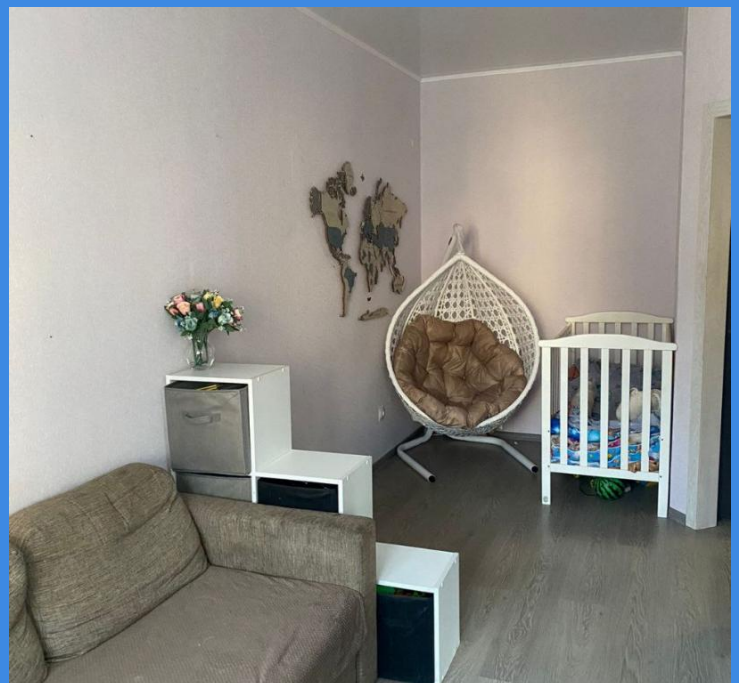

Продажа

1-к.квартира, 31 м², 6/9 эт.

Краснодар,

г Краснодар, ул им. лётчика Позднякова, д 2 к 6

₽ 4 000 000

Отличная квартира, с хорошим ремонтом, в ЖК Дыхание. Развитая инфраструктура, хороший район.

Количество комнат: **1**
Общая площадь: **31 м²**
Площадь кухни: **10 м²**
Этажей в доме: **9**
Тип балкона: **лоджия**
Состояние объекта: **отличное**

Год постройки дома: **2024 г.**
Жилая площадь: **17 м²**
Этаж: **6**
Тип санузла: **Совмещенный**
Ремонт: **евроремонт**
Тип дома: **монолит**

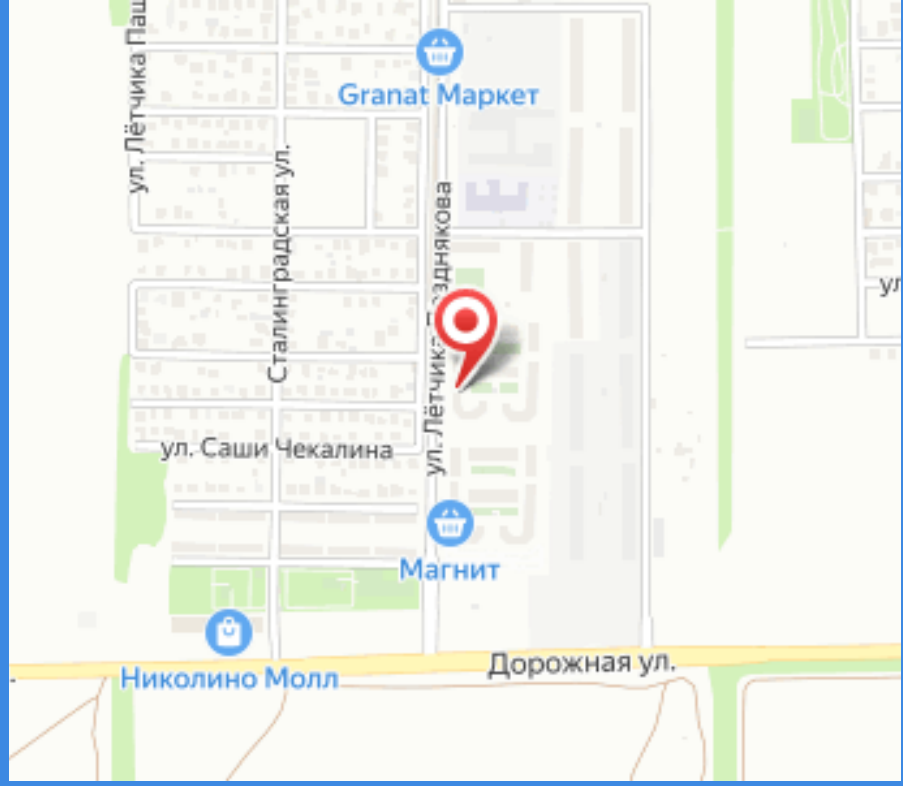
Granat Маркет
ул. Лётчика Паш
Сталинградская ул.
ул. Лётчика Бондякова
ул. Саши Чекалина
Магнит
Николино Молл
Дорожная ул.