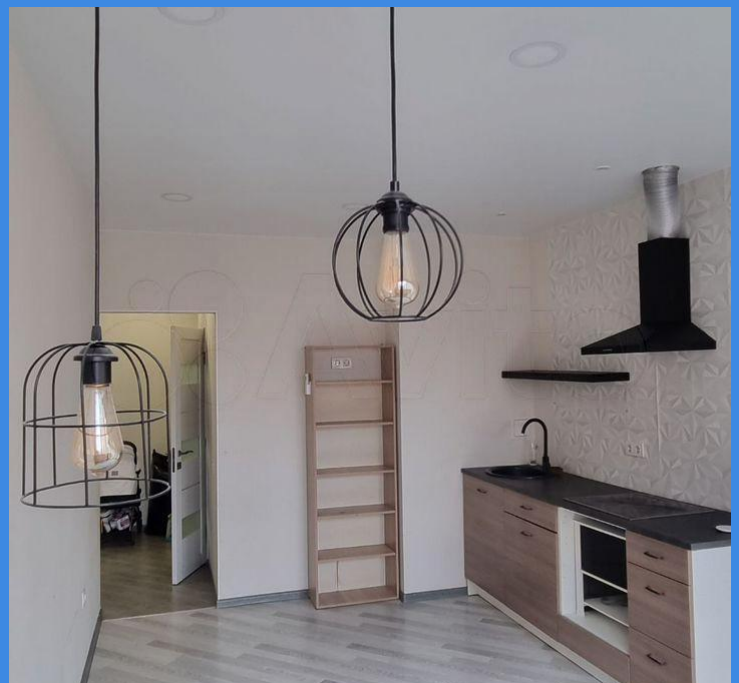

Продажа

1-к.квартира, 40 м², 9/18 эт.

Краснодар,

ул им. Героя Сарабеева В.И., д 5, к 5

₽ 6 500 000

СОБСТВЕННИКПродаю шикарную квартиру в жк Панорама, рядом с парком Галицкого.Самая большая однокомнатная квартира в ЖК, реальная площадь по документам 40 кв м, огромная кухня - гостиная, очень большая спальня, большая гардеробная. Ремонт делали для себя из дорогих и качественных материалов, в ванной керамогранит, теплый пол, дорогая сантехника, хороший ламинат, натяжные потолки.Во дворе детские и спортивные площадки, рядом перекресток, магнит 24/7, детские сады, шикарный спортзал, огромное количество кафе, детских секций, магазинов и все, что душе угодно.Один взрослый собственник, обременений нет, полная стоимость в договоре.Продаю в связи с покупкой квартиры побольше в соседнем доме.

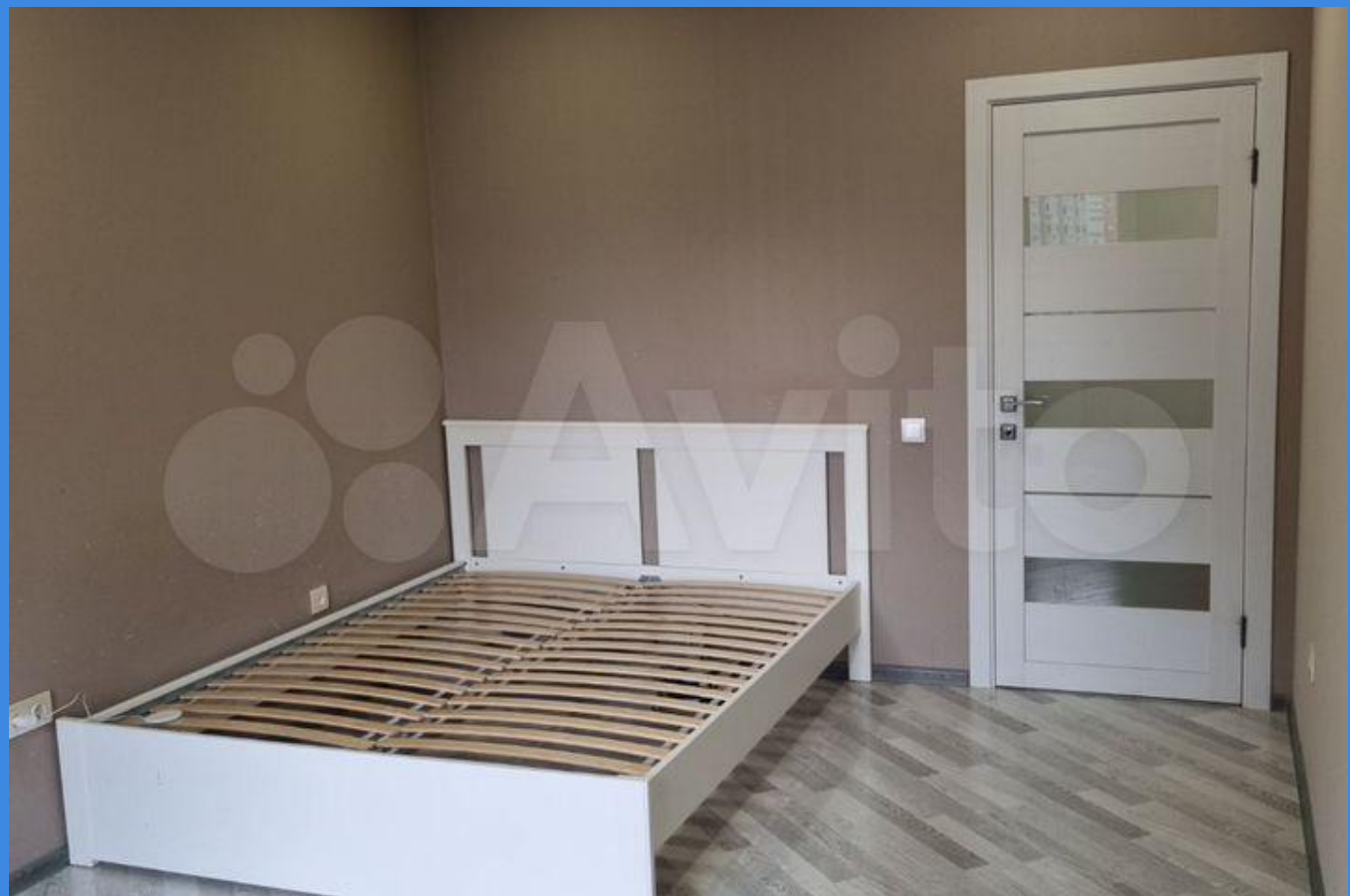

Количество комнат: **1**
Жилая площадь: **20 м²**
Этаж: **9**
Тип санузла: **Совмещенный**

Общая площадь: **40 м²**
Площадь кухни: **16 м²**
Этажей в доме: **18**

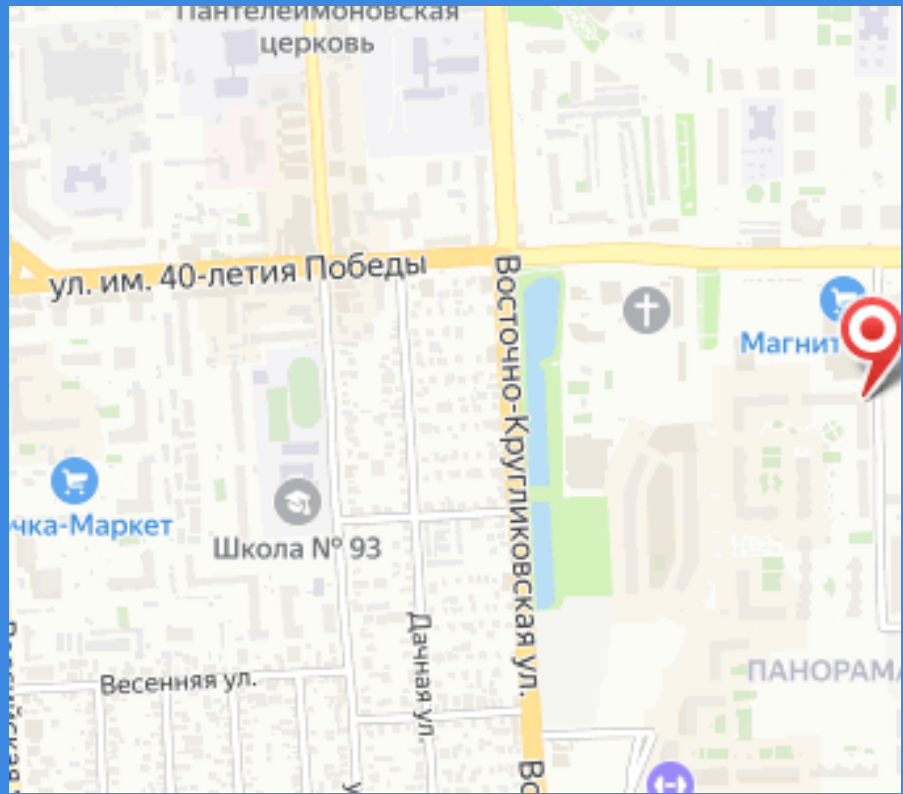
церковь
ул. им. 40-летия Победы
Восточно-Кругликовская ул.
Магнит
чка-Маркет
Школа № 93
Дачная ул.
Весенняя ул.
ПАНОРАМА