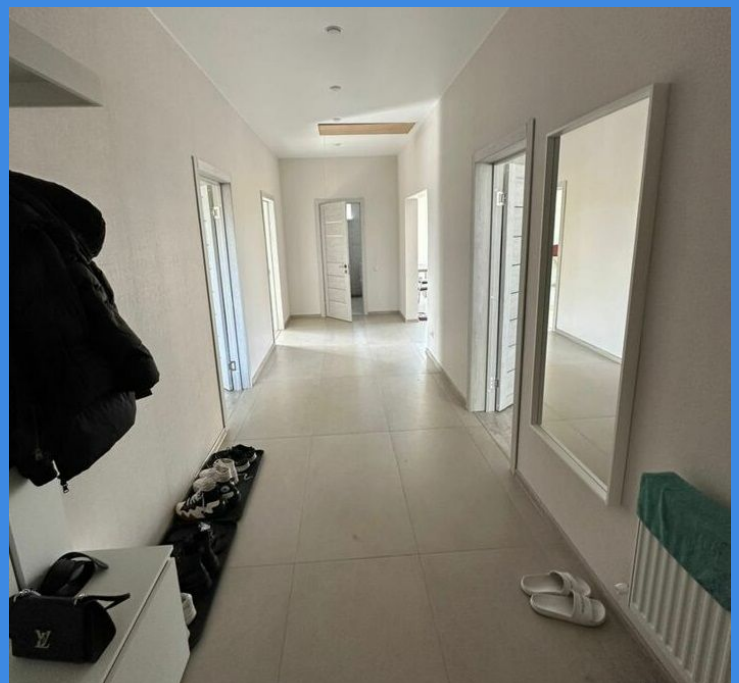

Продажа

дом 80 м² на участке 6 сот.

Краснодар,

г Краснодар, ул Приозерная, д 92

₽ 9 000 000

Продается шикарный дом с хорошим ремонтом, 1 этаж, три комнаты. Площадь 80 кв.м., участок 6 сот. Одноэтажный дом, газобетонный блок, дом построен в 2024 г. Своя скважина, туалет в доме, качественный ремонт, электричество 220 вольт.

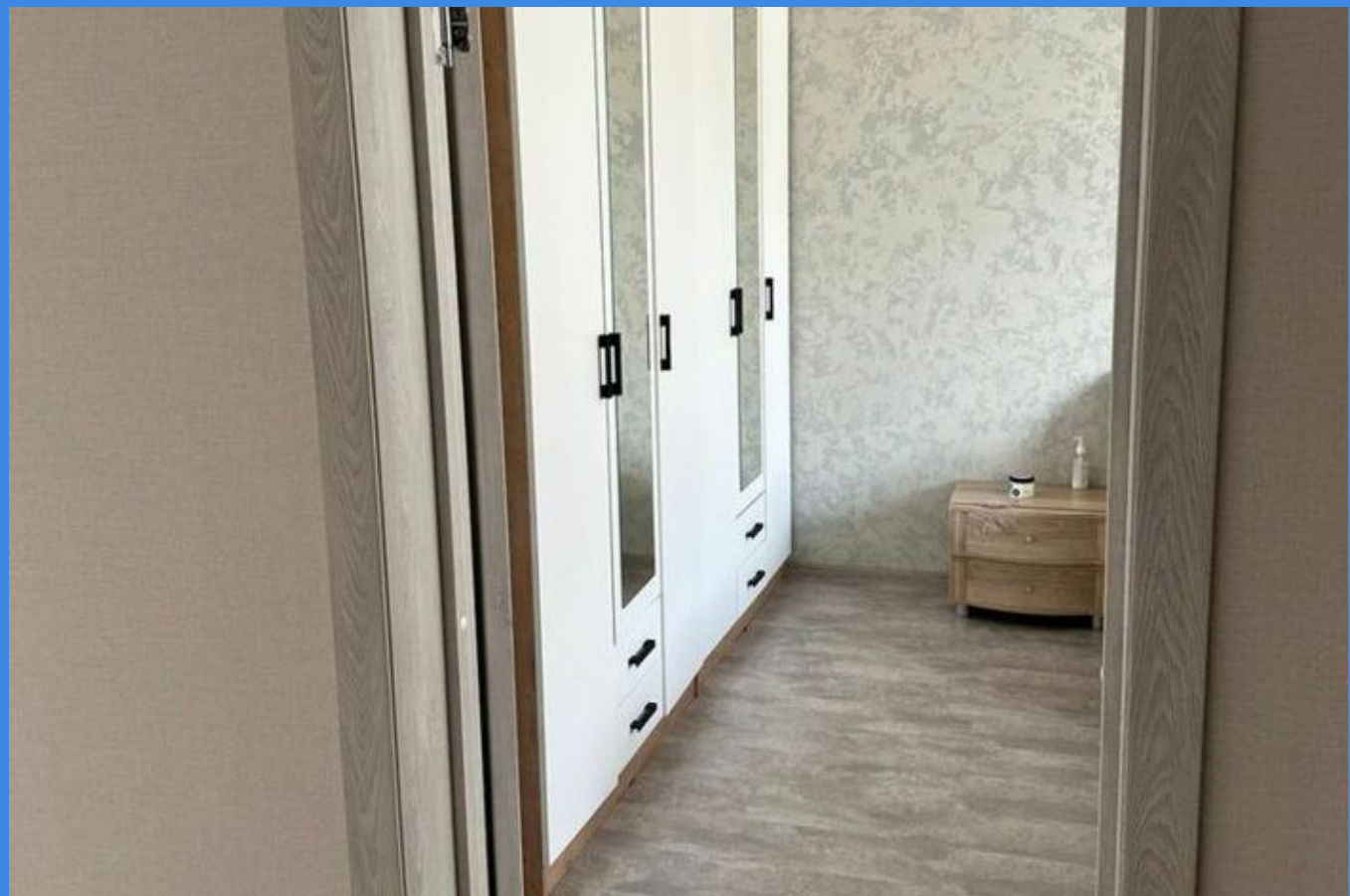

Тип объекта: **дом**
Общая площадь: **80 м²**
Количество этажей: **1**
Материал стен: **Газоблоки**
Санузел: **в доме**

Тип дома: **кирпичный**
Площадь участка: **6 сот.**
Год постройки: **2024**
Тип участка: **ИЖС**
Душ: **В доме**

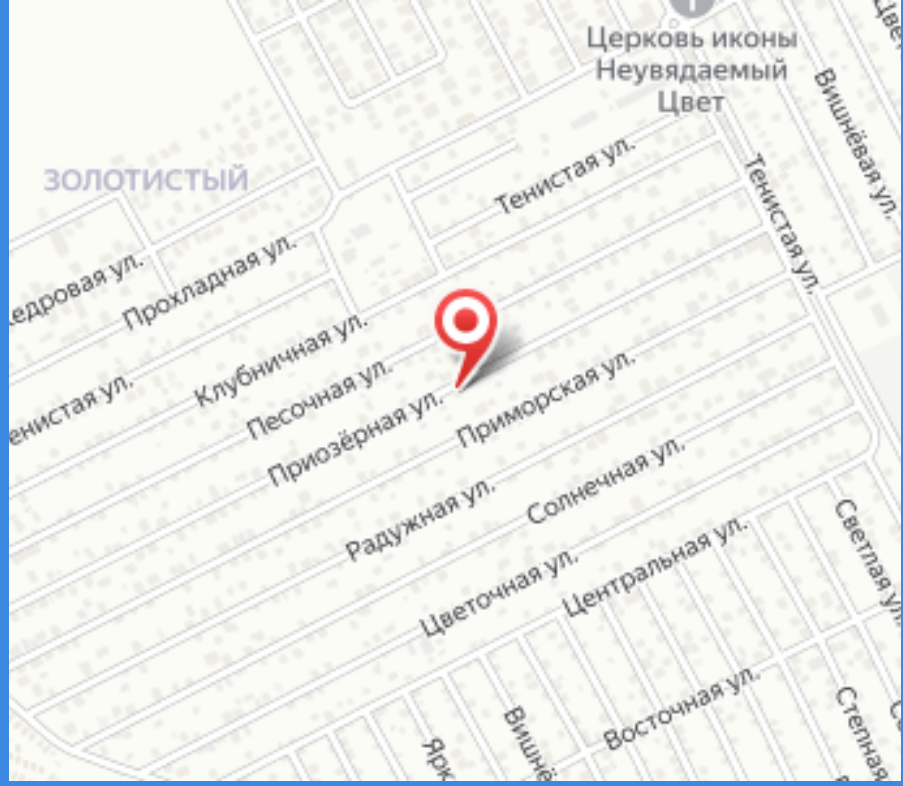
Церковь иконы
Неувядаемый
Цвет
ЗОЛОТИСТЫЙ
Тенистая ул.
Вишнёвая ул.
Тенистая ул.
Прохладная ул.
Клубничная ул.
Песочная ул.
Приозёрная ул.
Приморская ул.
Радужная ул.
Солнечная ул.
Цветочная ул.
Центральная ул.
Восточная ул.