Продажа

дом 40 м² на участке 4.9 сот.

Краснодар,

снт Прикубанье (ст-ца Елизаветинская), ул Садовая, д 97

₽ 4 500 000

Продается часть дома (есть ещё 2 хозяина) площадью 40 кв м (саман обложенный кирпичом). В доме 3 комнаты, кухня (свет, газ, вода, канализация), окна дома выходят на улицу. Дом и земельный участок приватизированы. Во дворе навес.
Дом находится на пересечении улиц Северная и Садовая.
Рядом вся инфраструктура, магазины, общественный транспорт, школы и прочее. Все документы в порядке!

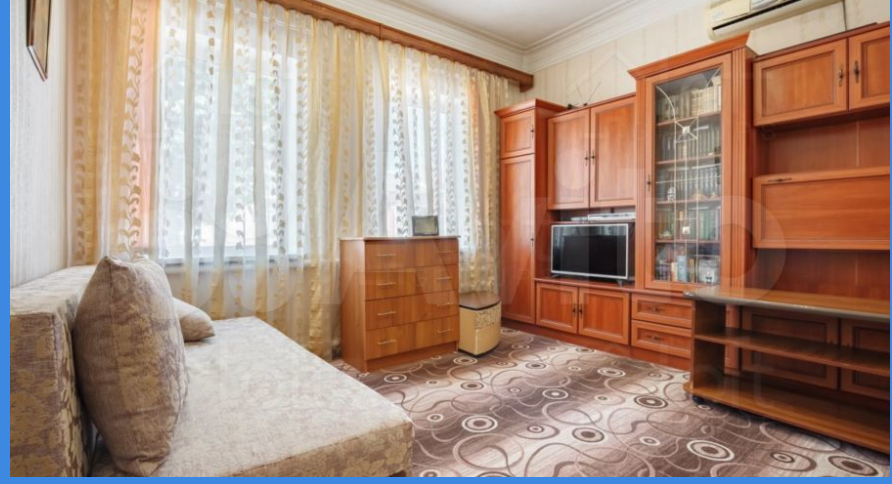

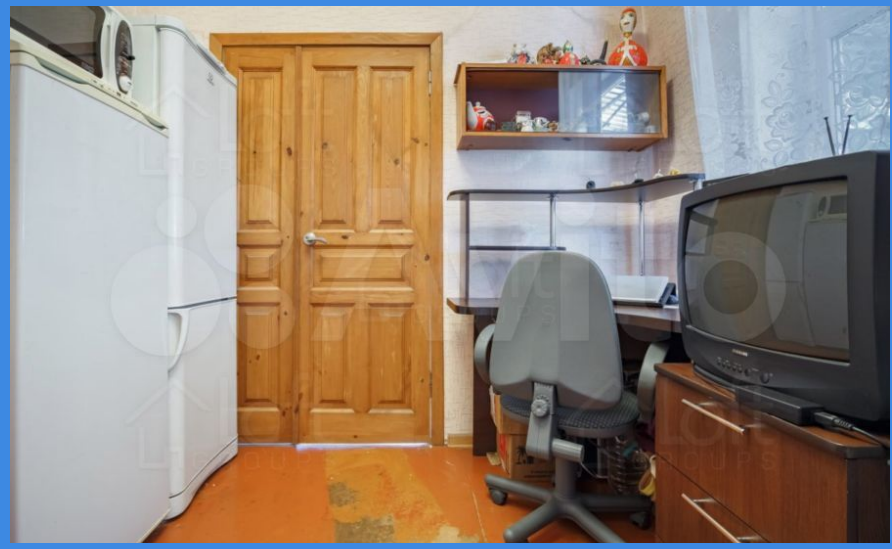

Тип объекта: **дом**
Общая площадь: **40 м²**
Количество этажей: **1**
Тип участка: **ИЖС**
Душ: **В доме**

Тип дома: **кирпичный**
Площадь участка: **4.9 сот.**
Материал стен: **Кирпич**
Санузел: **в доме**

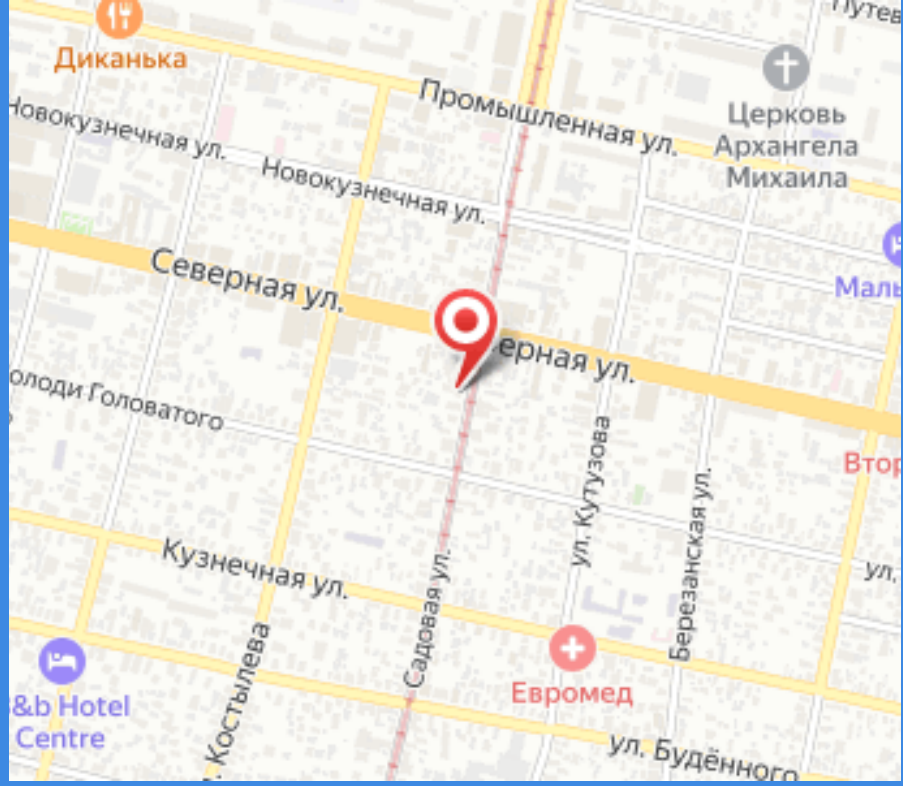
Диканька
Промышленная ул.
Церковь Архангела Михаила
Новокузнечная ул.
Новокузнечная ул.
Северная ул.
ерная ул.
олоди Головатого
ул. Кутузова
Березанская ул.
Кузнечная ул.
Садовая ул.
Костылева
Евромед
&b Hotel Centre
ул. Будённого